



# SECRETARÍA TÉCNICA DEL CONSEJO NACIONAL DE SEGURIDAD



Belice\*  
Diferendo  
territorial  
pendiente  
de resolver







## Contenido

|  |    |
|--|----|
| INTRODUCCIÓN.....  | 3  |
| 1. Promedio mensual de homicidios a nivel nacional 2008 a 2017 .....                               | 5  |
| 2. Comparativo INACIF-PNC homicidios a nivel nacional 2008-2017 .....                              | 6  |
| 3. Comparativo INACIF-PNC homicidios a nivel nacional 2017.....                                    | 6  |
| 4. Tasa de homicidios por 100 mil habitantes a nivel nacional 2008-2017 .....                      | 7  |
| 5. Tasa de heridos en hechos violentos por 100 mil habitantes a nivel nacional 2008-2017.....      | 7  |
| 6. Homicidios a nivel nacional 2008-2017 (ene-jun).....  | 9  |
| 7. Heridos en hechos violentos a nivel nacional 2008-2017 (ene-jun) .....                          | 9  |
| 8. Personas secuestradas a nivel nacional 2008-2017 (ene-jun) .....                                | 10 |
| 9. Denuncias violencia intrafamiliar a nivel nacional 2008-2017 (ene-jun).....                     | 10 |
| 10. Denuncias de delitos sexuales a nivel nacional 20-2017 (ene-jun).....                          | 11 |
| 11. Robo a residencias a nivel nacional 2008-2017 (ene – jun) .....                                | 11 |
| 12. Robo a comercios a nivel nacional 2008-2017 (ene-jun) .....                                    | 12 |
| 14. Robo de motocicletas a nivel nacional 2008-2017 (ene-jun).....                                 | 13 |
| 15. Índices de criminalidad a nivel nacional por departamento junio 2017 .....                     | 15 |
| 16. Tasa de homicidios a nivel nacional por departamento enero – junio 2016 y 2017 .....           | 16 |
| 17. Índices de criminalidad por municipios del departamento de Guatemala junio 2017.....           | 20 |
| 18. Tasa de homicidios por municipios del departamento de Guatemala enero – junio 2016 y 2017..... | 21 |
| 19. Índices de criminalidad por zonas del municipio de Guatemala junio 2017 .....                  | 25 |
| 20. Tasa de homicidios por zonas del municipio de Guatemala ene-jun 2016 y 2017 .....              | 26 |
| 21. República de Guatemala (enero-junio 2017) .....  | 30 |
| 22. Departamento de Guatemala (enero – junio 2017).....  | 33 |
| 23. Municipio de Guatemala (enero – junio 2017) .....  | 36 |
| 24. Departamento de El Progreso (enero – junio 2017) .....   | 39 |
| 25. Departamento de Sacatepéquez (enero – junio 2017).....   | 42 |
| 26. Departamento de Chimaltenango (enero – junio 2017).....  | 45 |
| 27. Departamento de Escuintla (enero – junio 2017).....  | 48 |
| 28. Departamento de Santa Rosa (enero – junio 2017).....   | 51 |
| 29. Departamento de Sololá (enero – junio 2017).....   | 54 |
| 30. Departamento de Totonicapán (enero – junio 2017) .....   | 57 |
| 31. Departamento de Quetzaltenango (enero – junio 2017).....                                       | 60 |



|     |   |    |
|-----|---|----|
| 32. | Departamento de Suchitepéquez (enero – junio 2017)..... | 63 |
| 33. | Departamento de Retalhuleu (enero – junio 2017).....    | 66 |
| 34. | Departamento de San Marcos (enero – junio 2017).....    | 69 |
| 35. | Departamento de Huehuetenango (enero – junio 2017)..... | 72 |
| 36. | Departamento de Quiché (enero – abril 2017).....        | 75 |
| 37. | Departamento de Baja Verapaz (enero – junio 2017).....  | 78 |
| 38. | Departamento de Alta Verapaz (enero – junio 2017).....  | 81 |
| 39. | Departamento de Petén (enero – junio 2017).....         | 84 |
| 40. | Departamento de Izabal (enero – junio 2017).....        | 87 |
| 41. | Departamento de Zacapa (enero – junio 2017).....        | 90 |
| 42. | Departamento de Chiquimula (enero – junio 2017).....    | 93 |
| 43. | Departamento de Jalapa (enero – junio 2017).....        | 96 |
| 44. | Departamento de Jutiapa (enero – junio 2017).....       | 99 |



## INTRODUCCIÓN

La Secretaría Técnica del Consejo Nacional de Seguridad, a través de la Dirección de Monitoreo y Comunicación, realiza un compendio de datos utilizando información oficial de la Policía Nacional Civil, Instituto Nacional de Ciencias Forenses y del Instituto Nacional de Estadística, para construir estadísticas de criminalidad en el país. Este informe es una comparación de dichas estadísticas del año 2017 en relación a los del año anterior.

El documento está dividido en seis secciones, la primera contiene estadísticas comparadas sobre delitos contra la vida a nivel República durante los años 2008 a 2017. La segunda presenta los datos sobre delitos contra la vida, la libertad y el patrimonio a nivel nacional desde el año 2008. A continuación, la tercera sección presenta el desglose de datos por departamentos durante el año 2017 comparados con el año anterior. La cuarta sección presenta los datos por municipios del Departamento de Guatemala del año en curso comparados con la misma temporalidad del año anterior. En la quinta sección se encontrarán las estadísticas por zonas del municipio de Guatemala durante el 2017 y su comportamiento en el 2016.

En la última sección se presentan los mapas de cada uno de los departamentos con gradación de colores en función de la tasas de muertes violentas por 100,000 habitantes a partir de la gradación formulada por la Organización de las Naciones Unidas. Se utiliza la propuesta de colores y gradación de las Naciones Unidas con el fin de mantener estandarizado el informe con mapas y estadísticas de homicidios generados internacionalmente por otras organizaciones. Así también, estas seis escalas aumentan en dos los niveles de gradación, lo que permite tener más detalle en la visualización de las tasas de homicidios. Por último, se presentan las gráficas correspondientes a los días de la semana y horas del día con mayor incidencia, clasificado por género y edad.

Este instrumento forma parte de los esfuerzos de análisis de la Secretaría Técnica del Consejo Nacional de Seguridad como el ente profesional y especializado que brinda apoyo y mantiene activos los mecanismos de información entre las instituciones que conforman el Sistema Nacional de Seguridad.





# SECCIÓN I: Delitos contra la vida 2008-2017



## 1. Promedio mensual de homicidios a nivel nacional 2008 a 2017

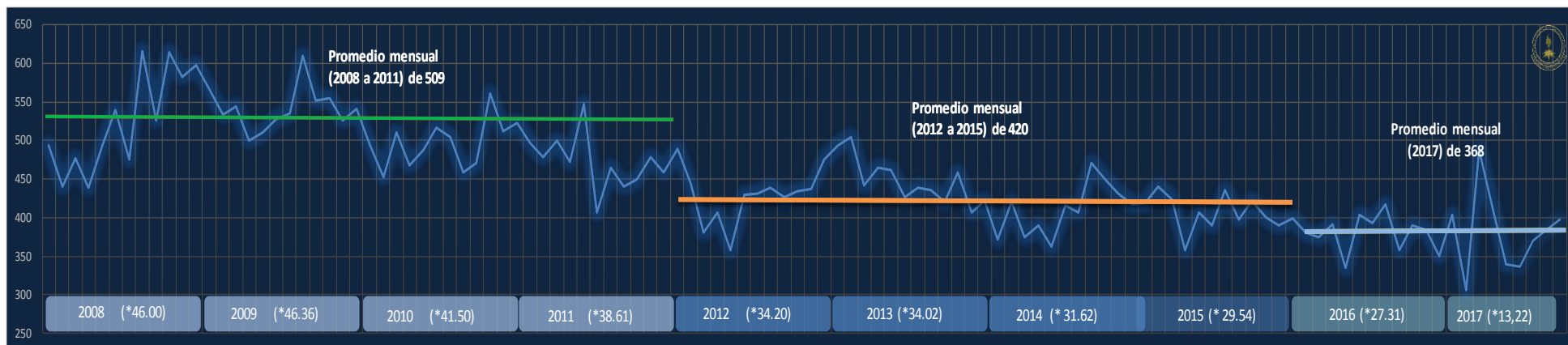

\*Tasa de muerte violenta por 100 mil habitantes

\*\*Fuente: Policía Nacional Civil

Según la tipificación hecha por Policía Nacional Civil se incluye como homicidios:

- Muertes por arma de fuego,
- Muertes por arma blanca,
- Muertes por arma contundente,
- Muertes por artefacto explosivo,
- Muerte por estrangulamiento, y
- Muerte por linchamiento.





## 2. Comparativo INACIF-PNC homicidios a nivel nacional 2008-2017

|                       | 2008   | 2009  | 2010  | 2011  | 2012  | 2013  | 2014  | 2015  | 2016  | 2017  |
|-----------------------|--------|-------|-------|-------|-------|-------|-------|-------|-------|-------|
| <b>INACIF</b>         | 5,153  | 5,974 | 6,684 | 6,240 | 6,025 | 6,072 | 5,914 | 5,718 | 5,459 | 2,563 |
| <b>PNC</b>            | 6,292  | 6,498 | 5,960 | 5,681 | 5,155 | 5,253 | 4,998 | 4,778 | 4,520 | 2,238 |
| <b>% de variación</b> | -22.10 | -8.77 | 10.83 | 8.96  | 14.44 | 13.49 | 15.49 | 16.44 | 17.20 | 11.83 |

\*Datos al 30 de junio de 2017

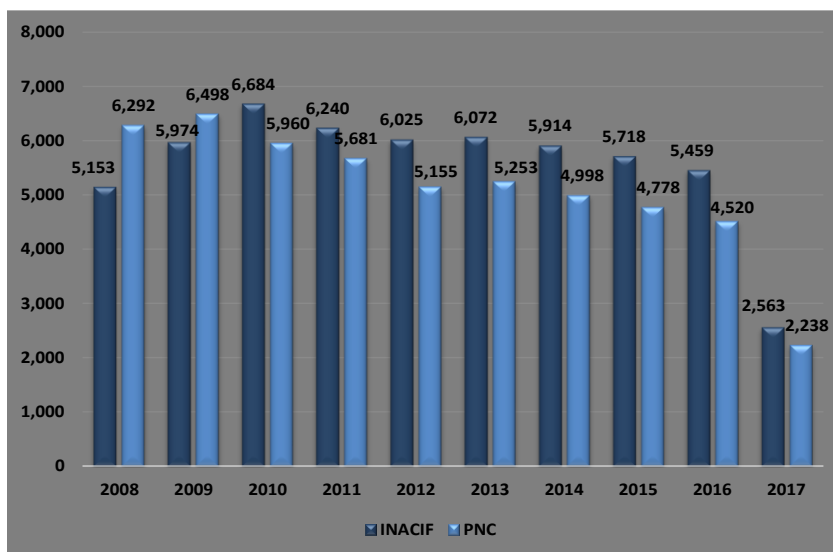

## 3. Comparativo INACIF-PNC homicidios a nivel nacional 2017

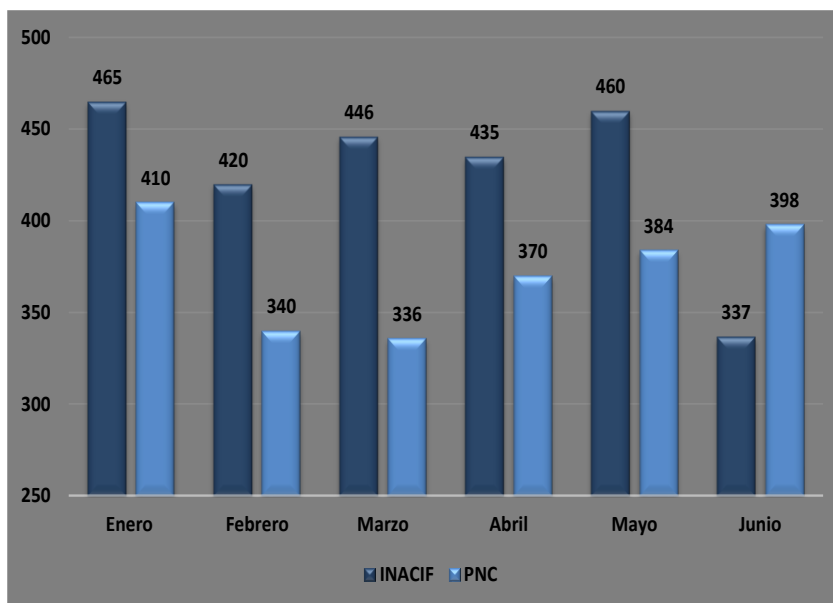



#### 4. Tasa de homicidios por 100 mil habitantes a nivel nacional 2008-2017

|                             | 2008       | 2009       | 2010       | 2011       | 2012       | 2013       | 2014       | 2015       | 2016       | 2017       |
|-----------------------------|------------|------------|------------|------------|------------|------------|------------|------------|------------|------------|
| Total homicidios República  | 2,882      | 3,183      | 2,929      | 2,902      | 2,449      | 2,737      | 2,369      | 2,409      | 2,299      | 2,238      |
| **Población                 | 13,677,815 | 14,017,057 | 14,361,666 | 14,713,763 | 15,073,375 | 15,438,384 | 15,806,675 | 16,176,133 | 16,548,168 | 16,924,190 |
| Tasa por 100 mil habitantes | 21.07      | 22.71      | 20.39      | 19.72      | 16.25      | 17.73      | 14.99      | 14.89      | 13.89      | 13.22      |

\*Datos al 30 de junio

\*\* Fuente: Instituto Nacional de Estadística

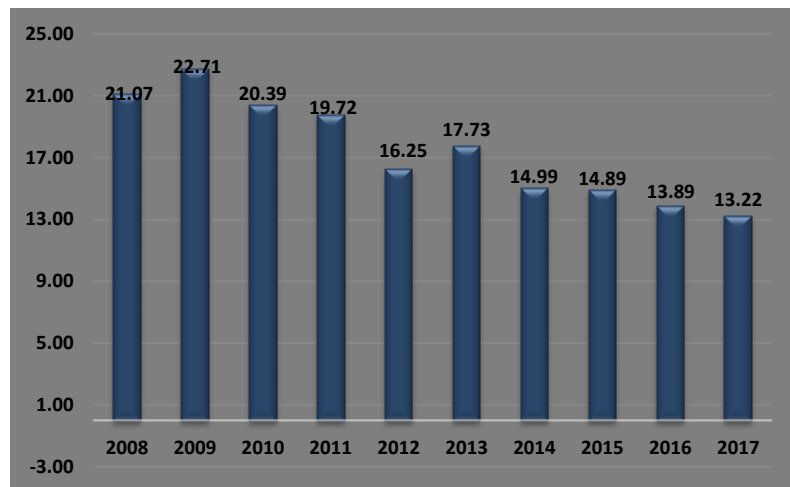

FUENTE: Policía Nacional Civil

Se registra un descenso de 0.67 en la tasa de homicidios con relación a junio de 2016.

#### 5. Tasa de heridos en hechos violentos por 100 mil habitantes a nivel nacional 2008-2017

|   | 2008       | 2009       | 2010       | 2011       | 2012       | 2013       | 2014       | 2015       | 2016       | 2017       |
|---|------------|------------|------------|------------|------------|------------|------------|------------|------------|------------|
| Total heridos en hechos violentos república | 3,346      | 3,736      | 3,769      | 3,144      | 2,956      | 2,968      | 2,859      | 2,870      | 3,103      | 2,652      |
| **Población                                 | 13,677,815 | 14,017,057 | 14,361,666 | 14,713,763 | 15,073,375 | 15,438,384 | 15,806,675 | 16,176,133 | 16,548,168 | 16,924,190 |
| Tasa por 100 mil habitantes                 | 24.46      | 26.65      | 26.24      | 21.37      | 19.61      | 19.22      | 18.09      | 17.74      | 18.75      | 15.67      |

\*Datos al 30 de junio

\*\* Fuente: Instituto Nacional de Estadística

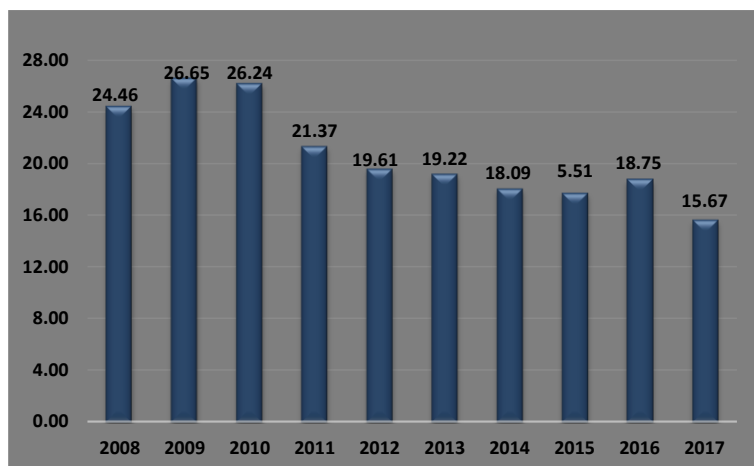

FUENTE: Policía Nacional Civil

Se registra un descenso de 3.08 en la tasa de lesionados con relación a junio de 2016.





# SECCIÓN II: Delitos contra la vida, la libertad y el patrimonio 2008 – 2017.



## 6. Homicidios a nivel nacional 2008-2017 (ene-jun)

|                            | 2008  | 2009  | 2010  | 2011  | 2012  | 2013  | 2014  | 2015  | 2016  | 2017  |
|----------------------------|-------|-------|-------|-------|-------|-------|-------|-------|-------|-------|
| Total homicidios República | 2,882 | 3,183 | 2,929 | 2,902 | 2,449 | 2,737 | 2,369 | 2,409 | 2,299 | 2,238 |

Datos al 30 de junio

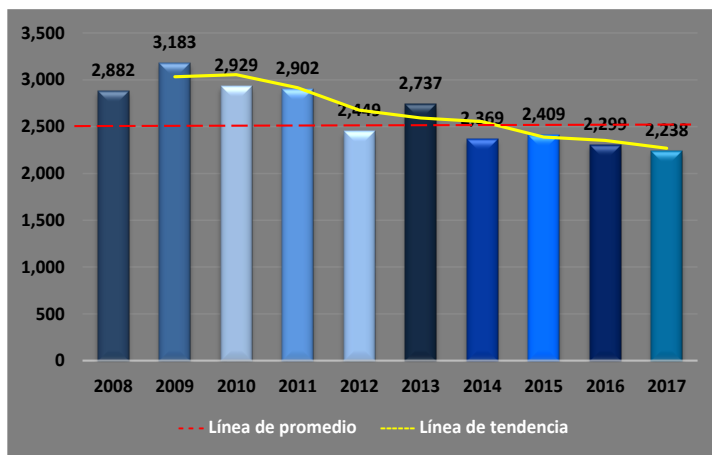

Se registra un descenso de 2.65% en el número de homicidios con relación a junio de 2016.

FUENTE: Policía Nacional Civil

## 7. Heridos en hechos violentos a nivel nacional 2008-2017 (ene-jun)

|   | 2008  | 2009  | 2010  | 2011  | 2012  | 2013  | 2014  | 2015  | 2016  | 2017  |
|---|-------|-------|-------|-------|-------|-------|-------|-------|-------|-------|
| Total heridos en hechos violentos república | 3,346 | 3,736 | 3,769 | 3,144 | 2,956 | 2,968 | 2,859 | 2,870 | 3,103 | 2,652 |

Datos al 30 de junio

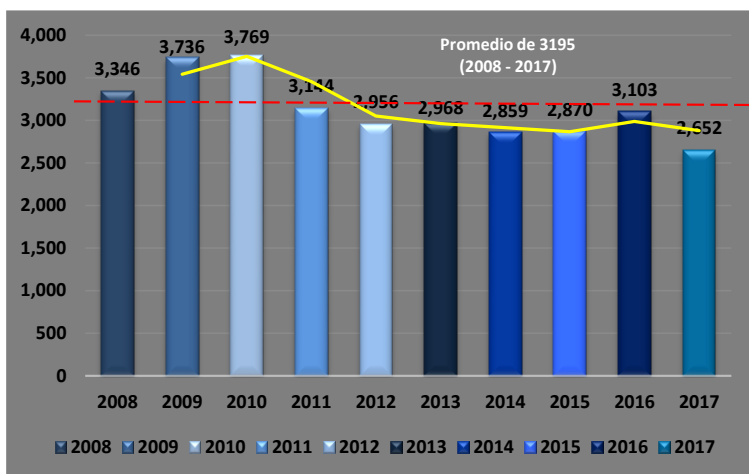

Se registra un descenso de 14.53% en el número de lesionados con relación a junio de 2016.

FUENTE: Policía Nacional Civil





## 8. Personas secuestradas a nivel nacional 2008-2017 (ene-jun)

|                                       | 2008 | 2009 | 2010 | 2011 | 2012 | 2013 | 2014 | 2015 | 2016 | 2017 |
|---------------------------------------|------|------|------|------|------|------|------|------|------|------|
| Total personas secuestradas república | 59   | 94   | 55   | 58   | 44   | 24   | 25   | 15   | 20   | 12   |

Datos al 30 de junio

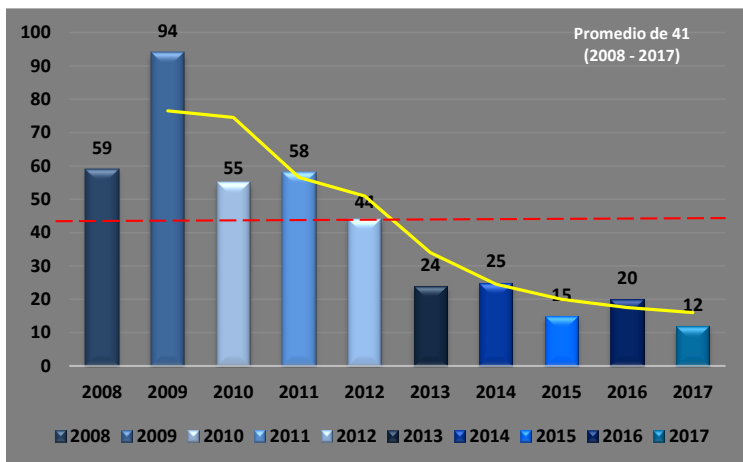

FUENTE: Policía Nacional Civil

Se registra un descenso de 40% en el número de personas secuestradas con relación a junio de 2016.

## 9. Denuncias violencia intrafamiliar a nivel nacional 2008-2017 (ene-jun)

|   | 2008  | 2009  | 2010  | 2011  | 2012 | 2013 | 2014  | 2015 | 2016 | 2017 |
|---|-------|-------|-------|-------|------|------|-------|------|------|------|
| Total de denuncias de violencia intrafamiliar república | 1,031 | 1,169 | 1,241 | 1,158 | 999  | 979  | 1,184 | 928  | 920  | 765  |

Datos al 30 de junio

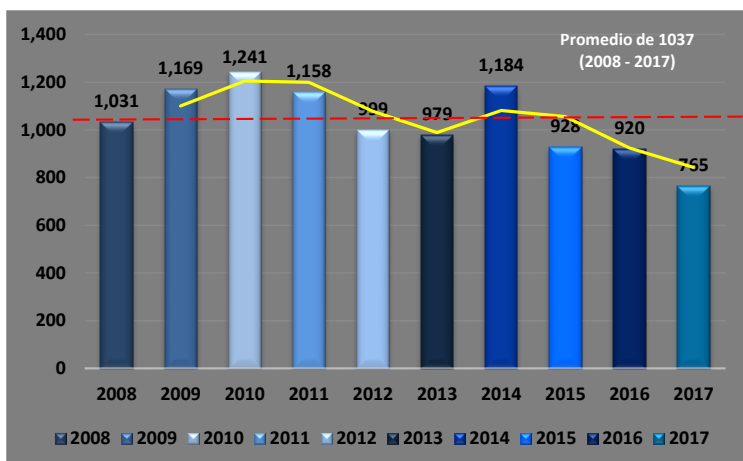

FUENTE: Policía Nacional Civil

Se registra un descenso de 16.87% en el número de denuncias de violencia intrafamiliar con relación a junio de 2016.



## 10. Denuncias de delitos sexuales a nivel nacional 20-2017 (ene-jun)

|                                  | 2008 | 2009 | 2010 | 2011 | 2012 | 2013 | 2014 | 2015 | 2016 | 2017 |
|----------------------------------|------|------|------|------|------|------|------|------|------|------|
| Total denuncias delitos sexuales | 175  | 199  | 218  | 283  | 311  | 331  | 322  | 344  | 267  | 285  |

Datos al 30 de junio

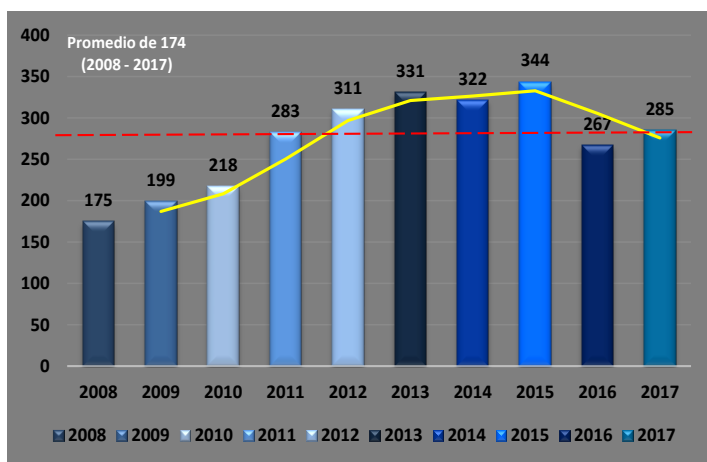

FUENTE: Policía Nacional Civil

Se registra un aumento de 6.74% en el número de denuncias de delitos sexuales con relación a junio de 2016.

## 11. Robo a residencias a nivel nacional 2008-2017 (ene – jun)

|                          | 2008 | 2009 | 2010 | 2011 | 2012 | 2013 | 2014 | 2015 | 2016 | 2017 |
|--------------------------|------|------|------|------|------|------|------|------|------|------|
| Total robo a residencias | 418  | 450  | 515  | 469  | 619  | 604  | 499  | 400  | 499  | 379  |

Datos al 30 de junio

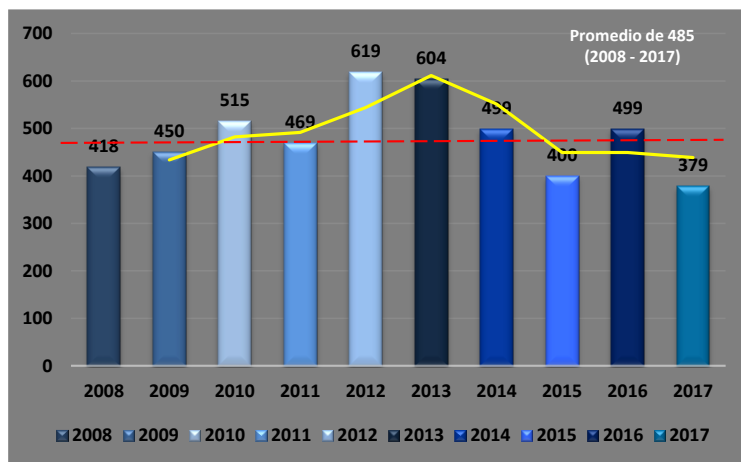

FUENTE: Policía Nacional Civil

Se registra un descenso de 24.05% en el número de robos a residencias con relación a junio de 2016.



## 12. Robo a comercios a nivel nacional 2008-2017 (ene-jun)

|                        | 2008 | 2009 | 2010 | 2011 | 2012 | 2013 | 2014 | 2015 | 2016 | 2017 |
|------------------------|------|------|------|------|------|------|------|------|------|------|
| Total robo a comercios | 492  | 469  | 369  | 331  | 383  | 368  | 330  | 293  | 245  | 225  |

Datos al 30 de junio

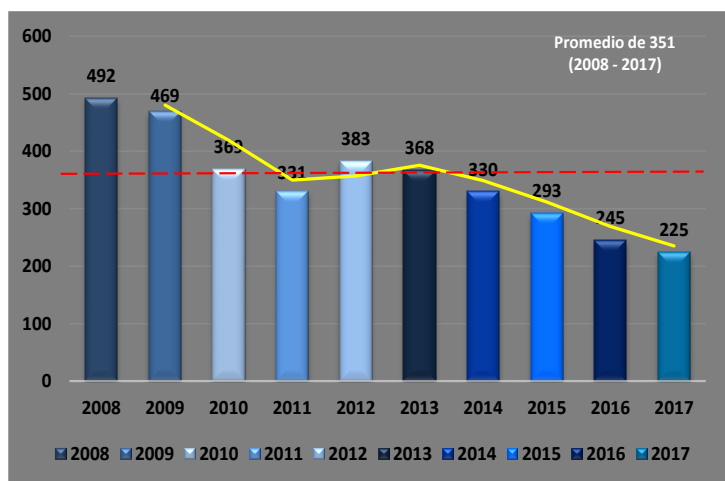

Se registra un descenso de 8.16% en el número de robo a comercios con relación a junio de 2016.

FUENTE: Policía Nacional Civil

## 13. Robo de vehículos a nivel nacional 2008-2017 (ene-jun)

|                         | 2008  | 2009  | 2010  | 2011  | 2012  | 2013  | 2014  | 2015  | 2016  | 2017  |
|-------------------------|-------|-------|-------|-------|-------|-------|-------|-------|-------|-------|
| Total robo de vehículos | 2,872 | 3,198 | 3,322 | 3,490 | 3,485 | 2,938 | 2,229 | 2,208 | 2,148 | 1,688 |

Datos al 30 de junio

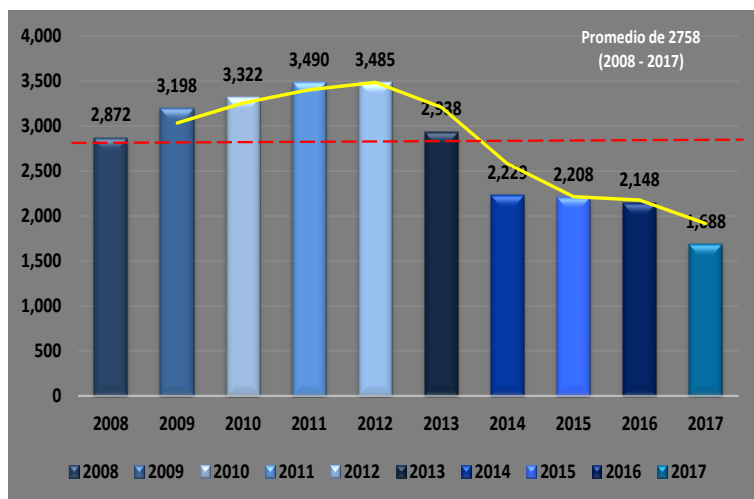

Se registra un descenso de 21.42% en el número de robo de vehículos con relación a junio de 2016.

FUENTE: Policía Nacional Civil





### 14. Robo de motocicletas a nivel nacional 2008-2017 (ene-jun)

|                            | 2008  | 2009  | 2010  | 2011  | 2012  | 2013  | 2014  | 2015  | 2016  | 2017  |
|----------------------------|-------|-------|-------|-------|-------|-------|-------|-------|-------|-------|
| Total robo de motocicletas | 1,212 | 1,499 | 1,848 | 2,231 | 2,285 | 2,632 | 2,955 | 3,145 | 2,948 | 2,655 |

Datos al 30 de junio

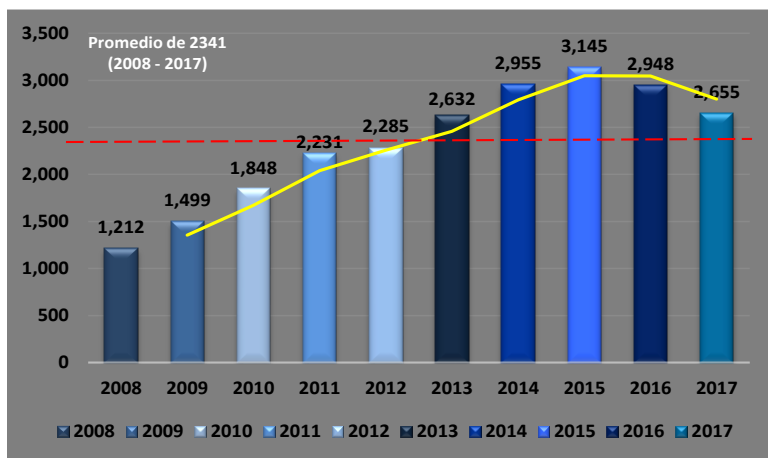

Se registra un descenso de 9.94% en el número de robos de motocicletas con relación a junio de 2016.

FUENTE: Policía Nacional Civil



# SECCIÓN III: Estadísticas de la República de Guatemala por departamentos.



## 15. Índices de criminalidad a nivel nacional por departamento junio 2017

|                              | Guatemala | Jutiapa | Jalapa | Chiquimula | Zacapa | Escuintla | Santa Rosa | Suchitepéquez | Retalhuleu | Quetzaltenango | San Marcos | Huehuetenango | Totonicapán | Alta Verapaz | Baja Verapaz | El Progreso | Izabal | Petén | Quiché | Sololá | Chimaltenango | Sacatepéquez | Total |
|------------------------------|-----------|---------|--------|------------|--------|-----------|------------|---------------|------------|----------------|------------|---------------|-------------|--------------|--------------|-------------|--------|-------|--------|--------|---------------|--------------|-------|
| Homicidios                   | 910       | 74      | 50     | 126        | 98     | 215       | 83         | 47            | 27         | 85             | 56         | 33            | 5           | 42           | 14           | 24          | 118    | 114   | 15     | 14     | 61            | 27           | 2,238 |
| Heridos en hechos violentos  | 1,425     | 51      | 67     | 119        | 80     | 172       | 69         | 43            | 38         | 49             | 30         | 62            | 2           | 66           | 12           | 47          | 115    | 65    | 24     | 15     | 64            | 37           | 2,652 |
| Robo a residencias           | 279       | 6       | 1      | 5          | 2      | 8         | 3          | 2             | 5          | 6              | 3          | 5             | 2           | 13           | 1            | 5           | 4      | 2     | 5      | 2      | 9             | 11           | 379   |
| Robo a comercios             | 117       | 3       | 3      | 8          | 7      | 4         | 3          | 0             | 3          | 8              | 0          | 5             | 1           | 7            | 0            | 5           | 4      | 0     | 7      | 4      | 25            | 11           | 225   |
| Robo de vehículos            | 1,025     | 23      | 12     | 14         | 32     | 101       | 24         | 8             | 10         | 176            | 26         | 33            | 11          | 29           | 3            | 24          | 26     | 16    | 4      | 1      | 25            | 65           | 1,688 |
| Robo de motocicletas         | 1,043     | 17      | 34     | 76         | 59     | 569       | 26         | 54            | 68         | 76             | 18         | 100           | 0           | 85           | 4            | 8           | 143    | 103   | 18     | 6      | 115           | 33           | 2,655 |
| Robo de armas                | 160       | 16      | 8      | 27         | 36     | 88        | 15         | 18            | 16         | 13             | 4          | 9             | 1           | 26           | 4            | 17          | 18     | 19    | 0      | 0      | 24            | 8            | 527   |
| Robo a peatones              | 246       | 16      | 13     | 18         | 6      | 51        | 18         | 48            | 19         | 32             | 17         | 28            | 8           | 31           | 3            | 10          | 13     | 21    | 17     | 10     | 10            | 20           | 655   |
| Robo en transporte colectivo | 12        | 0       | 0      | 0          | 0      | 5         | 1          | 0             | 0          | 0              | 1          | 1             | 0           | 0            | 0            | 0           | 0      | 0     | 0      | 0      | 0             | 0            | 20    |
| Delitos sexuales             | 53        | 5       | 3      | 10         | 5      | 19        | 10         | 14            | 15         | 10             | 9          | 9             | 2           | 28           | 4            | 4           | 17     | 10    | 11     | 7      | 20            | 20           | 285   |

\*Datos al 30 de junio 2017

\*Los números resaltados representan los departamentos con mayor índice de criminalidad

Fuente: Policía Nacional Civil





## 16. Tasa de homicidios a nivel nacional por departamento enero – junio 2016 y 2017

|                       | Guatemala | Jutiapa | Jalapa  | Chiquimula | Zacapa  | Escuintla | Santa Rosa | Suchitepéquez | Retalhuleu | Quetzaltenango | San Marcos | Huehuetenango | Totonicapán | Alta Verapaz | Baja Verapaz | El Progreso | Izabal  | Petén   | Quiché    | Sololá  | Chimaltenango | Sacatepéquez |
|-----------------------|-----------|---------|---------|------------|---------|-----------|------------|---------------|------------|----------------|------------|---------------|-------------|--------------|--------------|-------------|---------|---------|-----------|---------|---------------|--------------|
| Total homicidios 2017 | 910       | 74      | 50      | 126        | 98      | 215       | 83         | 47            | 27         | 85             | 56         | 33            | 5           | 42           | 14           | 24          | 118     | 114     | 15        | 14      | 61            | 27           |
| Tasa 2017             | 26.41     | 15.02   | 13.31   | 29.61      | 40.02   | 27.21     | 21.25      | 7.89          | 7.77       | 9.43           | 4.77       | 2.49          | 0.88        | 3.15         | 4.44         | 13.69       | 24.68   | 14.53   | 1.33      | 2.77    | 8.66          | 7.72         |
| **Población 2017      | 3,445,320 | 492,659 | 375,592 | 425,590    | 244,881 | 790,200   | 390,592    | 595,986       | 347,571    | 901,770        | 1,173,514  | 1,323,813     | 569,390     | 1,332,331    | 315,139      | 175,293     | 478,152 | 784,816 | 1,124,965 | 505,506 | 704,380       | 349,853      |
| Total homicidios 2016 | 892       | 88      | 67      | 105        | 69      | 257       | 64         | 54            | 48         | 61             | 50         | 46            | 1           | 50           | 11           | 59          | 124     | 150     | 14        | 10      | 62            | 17           |
| Tasa 2016             | 26.23     | 18.25   | 18.33   | 25.25      | 28.67   | 33.13     | 16.73      | 9.28          | 14.11      | 6.91           | 4.36       | 3.55          | 0.18        | 3.86         | 3.58         | 34.25       | 26.55   | 19.73   | 1.24      | 1.98    | 8.80          | 4.86         |
| **Población 2016      | 3,400,264 | 482,248 | 365,443 | 415,868    | 240,646 | 775,699   | 382,653    | 582,162       | 340,139    | 882,606        | 1,147,401  | 1,294,114     | 553,362     | 1,294,038    | 307,163      | 172,245     | 466,982 | 760,431 | 1,124,965 | 505,506 | 704,380       | 349,853      |

\*Datos al 30 de junio de 2017

\* Las casillas resaltadas representan los departamentos con incremento en la tasa de homicidios con relación al cierre del mes de junio de 2016

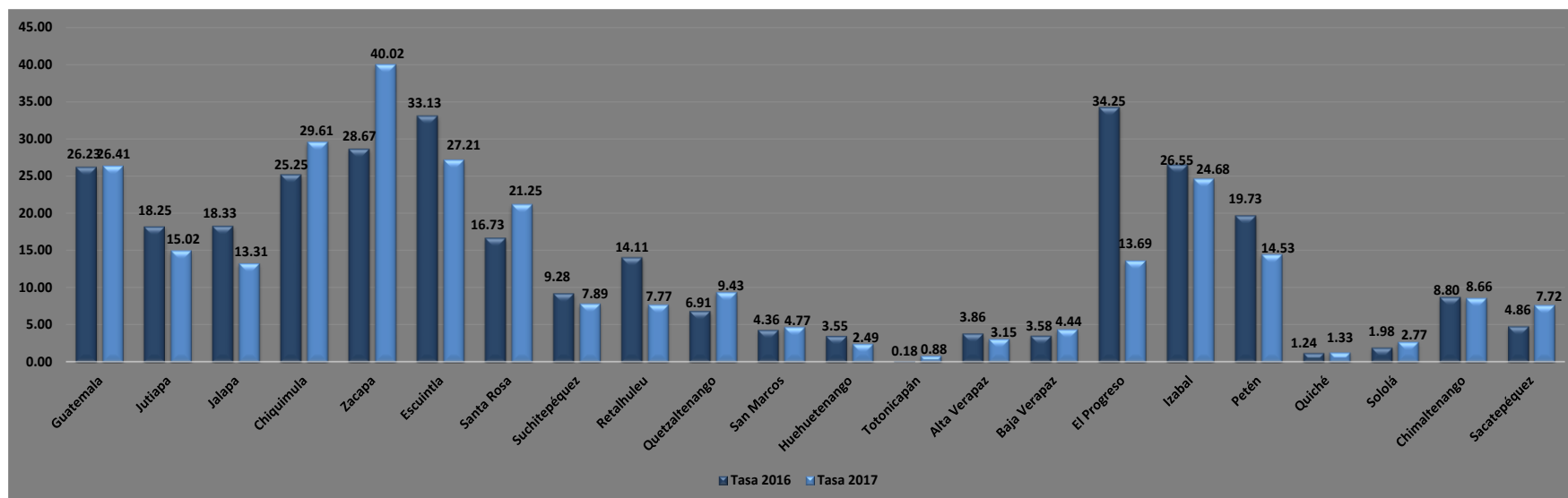

\*Fuente: Policía Nacional Civil

\*\* Fuente: Instituto Nacional de Estadística

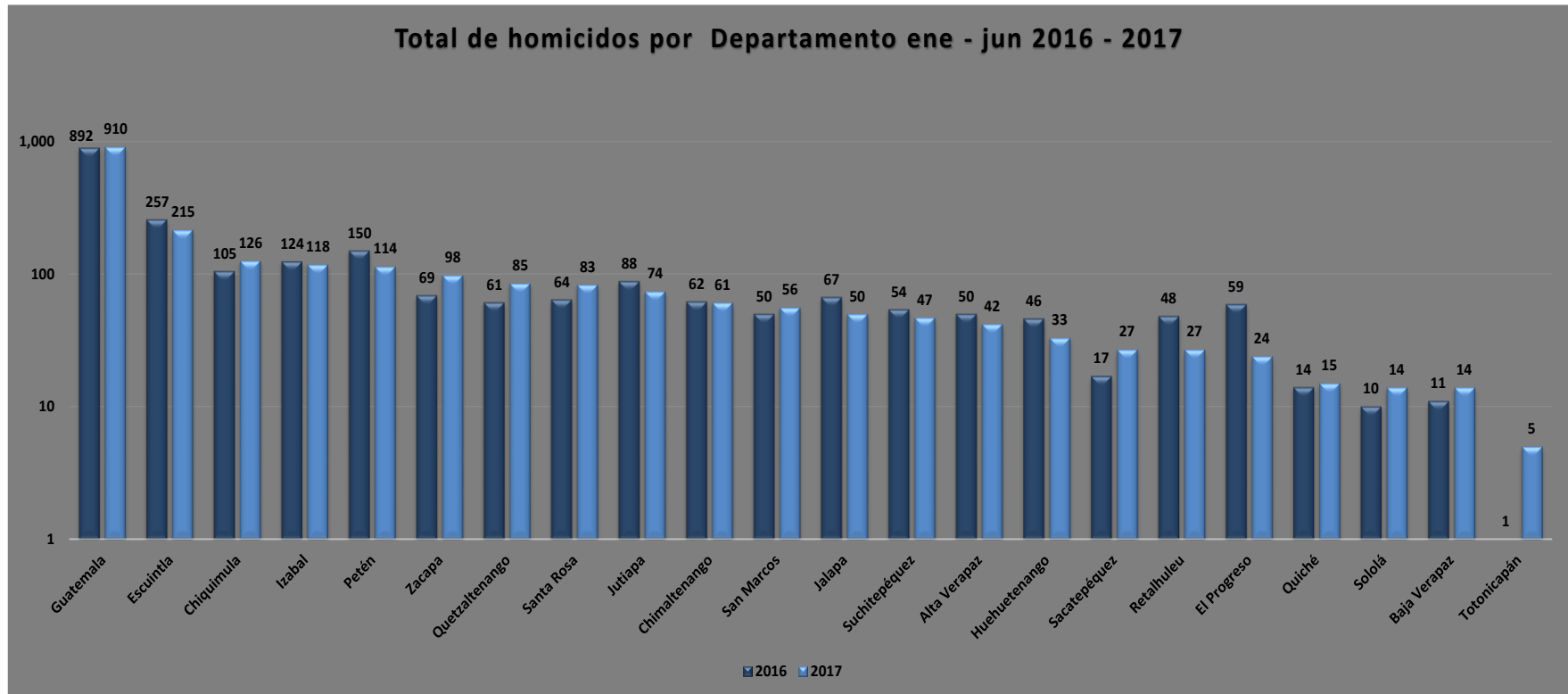

FUENTE: Policía Nacional Civil

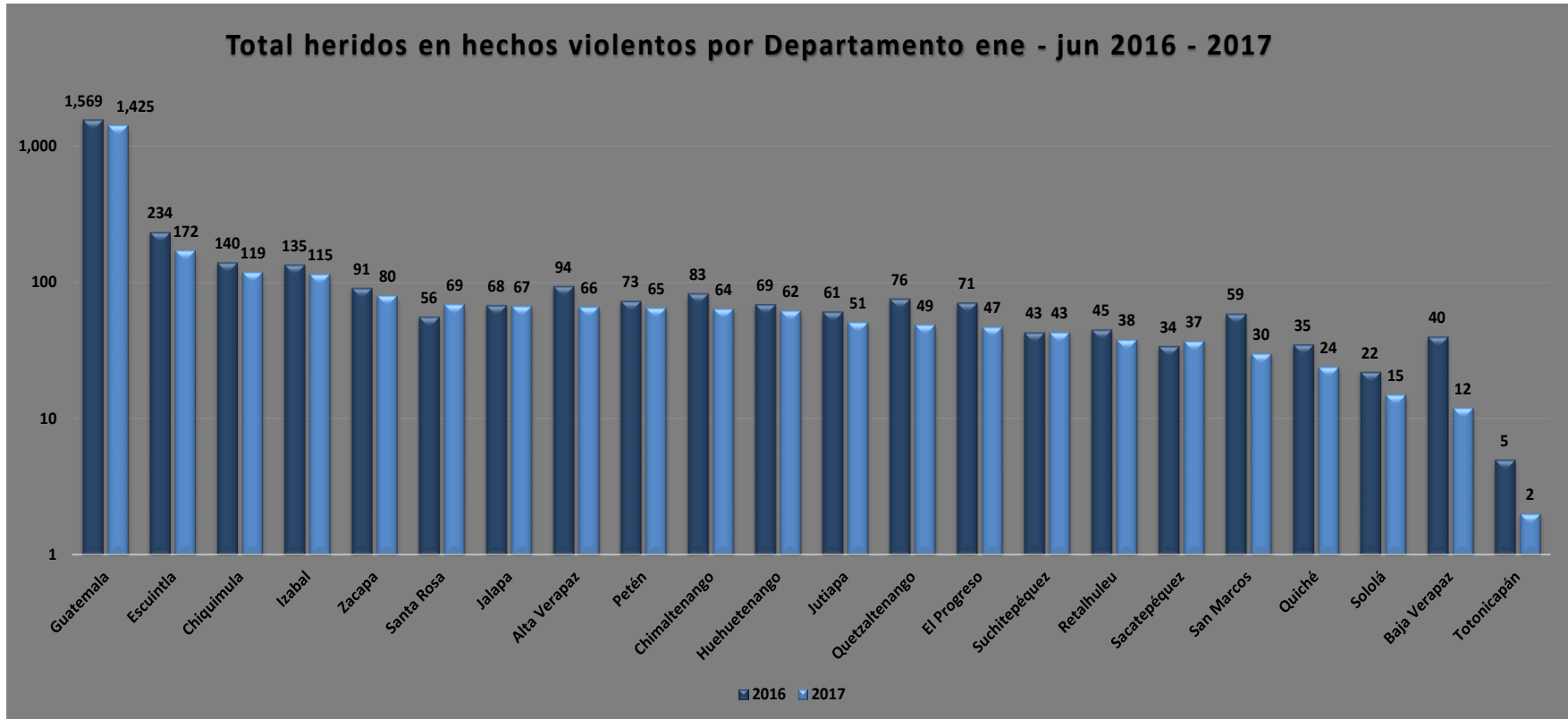

FUENTE: Policía Nacional Civil





# SECCIÓN IV: Estadísticas por municipios del departamento de Guatemala.



## 17. Índices de criminalidad por municipios del departamento de Guatemala junio 2017

|                                   | Guatemala | Palencia | Chinautla | San Pedro Ayampuc | San José del Golfo | Santa Catarina Pinula | San José Pinula | Fraijanes | Villa Nueva | Amatitlán | Villa Canales | San Miguel Petapa | San Juan Sacatepéquez | San Pedro Sacatepéquez | San Raymundo | Churrarrancho | Mixco | Total |
|-----------------------------------|-----------|----------|-----------|-------------------|--------------------|-----------------------|-----------------|-----------|-------------|-----------|---------------|-------------------|-----------------------|------------------------|--------------|---------------|-------|-------|
| Homicidios                        | 391       | 8        | 31        | 21                | 1                  | 36                    | 17              | 9         | 159         | 31        | 23            | 20                | 36                    | 3                      | 4            | 0             | 120   | 910   |
| Heridos en forma violenta         | 765       | 25       | 20        | 24                | 1                  | 37                    | 27              | 9         | 147         | 49        | 56            | 34                | 44                    | 3                      | 3            | 0             | 181   | 1,425 |
| Robo a residencias                | 148       | 4        | 2         | 0                 | 0                  | 17                    | 7               | 9         | 29          | 15        | 5             | 9                 | 3                     | 0                      | 0            | 0             | 31    | 279   |
| Robo a comercios                  | 68        | 1        | 2         | 1                 | 0                  | 1                     | 1               | 3         | 11          | 6         | 3             | 2                 | 2                     | 0                      | 2            | 0             | 14    | 117   |
| Robo de vehículos                 | 725       | 9        | 9         | 5                 | 0                  | 13                    | 10              | 2         | 63          | 34        | 18            | 22                | 1                     | 0                      | 1            | 0             | 113   | 1,025 |
| Robo de motocicletas              | 709       | 10       | 17        | 12                | 0                  | 19                    | 5               | 2         | 53          | 99        | 23            | 6                 | 4                     | 1                      | 0            | 0             | 83    | 1,043 |
| Robo de armas                     | 93        | 0        | 0         | 1                 | 1                  | 3                     | 4               | 6         | 16          | 7         | 6             | 2                 | 3                     | 0                      | 1            | 0             | 17    | 160   |
| Robo a peatones                   | 182       | 3        | 1         | 0                 | 0                  | 3                     | 0               | 3         | 19          | 3         | 3             | 5                 | 0                     | 0                      | 0            | 0             | 24    | 246   |
| Robo a buses                      | 4         | 0        | 0         | 0                 | 0                  | 0                     | 0               | 0         | 2           | 1         | 1             | 1                 | 0                     | 0                      | 0            | 0             | 3     | 12    |
| Denuncias delitos sexuales        | 19        | 1        | 1         | 0                 | 0                  | 1                     | 1               | 0         | 6           | 8         | 1             | 2                 | 2                     | 0                      | 0            | 1             | 10    | 53    |
| Denuncias violencia intrafamiliar | 42        | 0        | 3         | 1                 | 1                  | 0                     | 1               | 1         | 3           | 1         | 0             | 1                 | 3                     | 1                      | 0            | 0             | 19    | 77    |

\*Datos al 30 de junio de 2017

\*Los números resaltados representan los departamentos con mayor índice de criminalidad

FUENTE: Policía Nacional Civil



## 18. Tasa de homicidios por municipios del departamento de Guatemala enero – junio 2016 y 2017

|                                  | Guatemala      | Palencia      | Chinautla      | San Pedro Ayampuc | San José del Golfo | Santa Catarina Pinula | San José Pinula | Frajanes      | Villa Nueva    | Amatitlán      | Villa Canales  | San Miguel Petapa | San Juan Sacatepéquez | San Pedro Sacatepéquez | San Raymundo  | Chuarraicho   | Mixco          |
|----------------------------------|----------------|---------------|----------------|-------------------|--------------------|-----------------------|-----------------|---------------|----------------|----------------|----------------|-------------------|-----------------------|------------------------|---------------|---------------|----------------|
| <b>Total homicidios 2017</b>     | <b>391</b>     | <b>8</b>      | <b>31</b>      | <b>21</b>         | <b>1</b>           | <b>36</b>             | <b>17</b>       | <b>9</b>      | <b>159</b>     | <b>31</b>      | <b>23</b>      | <b>20</b>         | <b>36</b>             | <b>3</b>               | <b>4</b>      | <b>0</b>      | <b>120</b>     |
| <b>Tasa 2017</b>                 | <b>39</b>      | <b>12</b>     | <b>23</b>      | <b>25.29</b>      | <b>16.61</b>       | <b>36.41</b>          | <b>20.95</b>    | <b>17.90</b>  | <b>27.59</b>   | <b>26</b>      | <b>14.20</b>   | <b>10.27</b>      | <b>14.85</b>          | <b>7</b>               | <b>12</b>     | <b>0.00</b>   | <b>24.09</b>   |
| <b>**Población millones 2017</b> | <b>994,604</b> | <b>65,079</b> | <b>139,701</b> | <b>85,693</b>     | <b>6,057</b>       | <b>101,096</b>        | <b>83,433</b>   | <b>51,570</b> | <b>587,563</b> | <b>121,953</b> | <b>165,698</b> | <b>201,384</b>    | <b>247,173</b>        | <b>46,109</b>          | <b>33,099</b> | <b>14,090</b> | <b>501,017</b> |
| <b>Total homicidios 2016</b>     | <b>361</b>     | <b>8</b>      | <b>30</b>      | <b>27</b>         | <b>1</b>           | <b>28</b>             | <b>8</b>        | <b>17</b>     | <b>168</b>     | <b>34</b>      | <b>46</b>      | <b>18</b>         | <b>45</b>             | <b>1</b>               | <b>3</b>      | <b>0</b>      | <b>97</b>      |
| <b>Tasa 2016</b>                 | <b>36</b>      | <b>12</b>     | <b>22</b>      | <b>32.51</b>      | <b>16.61</b>       | <b>28.32</b>          | <b>9.86</b>     | <b>33.80</b>  | <b>29.15</b>   | <b>28</b>      | <b>28.39</b>   | <b>9.24</b>       | <b>18.56</b>          | <b>2</b>               | <b>9</b>      | <b>0.00</b>   | <b>19.47</b>   |
| <b>**Población millones 2016</b> | <b>994,341</b> | <b>64,164</b> | <b>137,210</b> | <b>83,041</b>     | <b>6,022</b>       | <b>98,885</b>         | <b>81,161</b>   | <b>50,292</b> | <b>576,363</b> | <b>119,753</b> | <b>162,017</b> | <b>194,733</b>    | <b>242,394</b>        | <b>45,291</b>          | <b>32,511</b> | <b>13,875</b> | <b>498,211</b> |

\*Datos al 30 de junio de 2017

\*Las casillas resaltadas representan los municipios con incremento en la tasa de homicidios con relación al cierre del mes junio del año 2016.

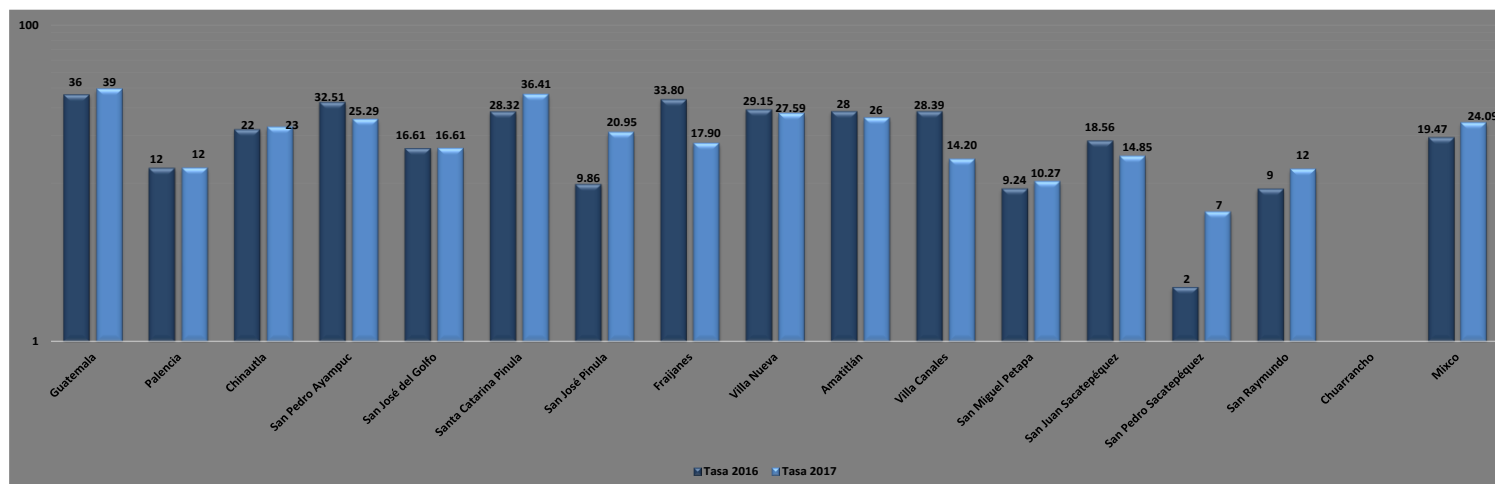

\*Fuente: Policía Nacional Civil

\*\* Fuente: Instituto Nacional de Estadística



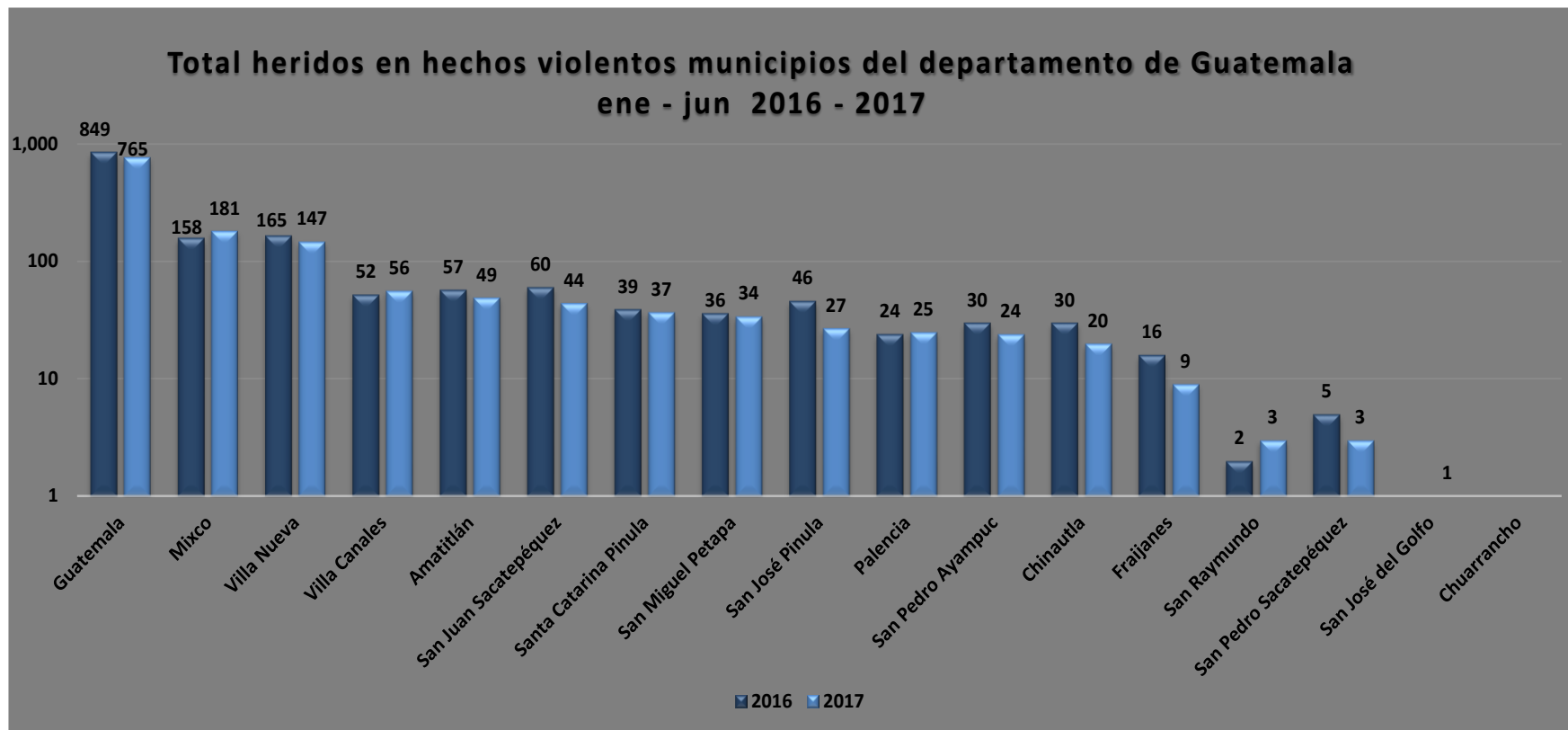

FUENTE: Policía Nacional Civil

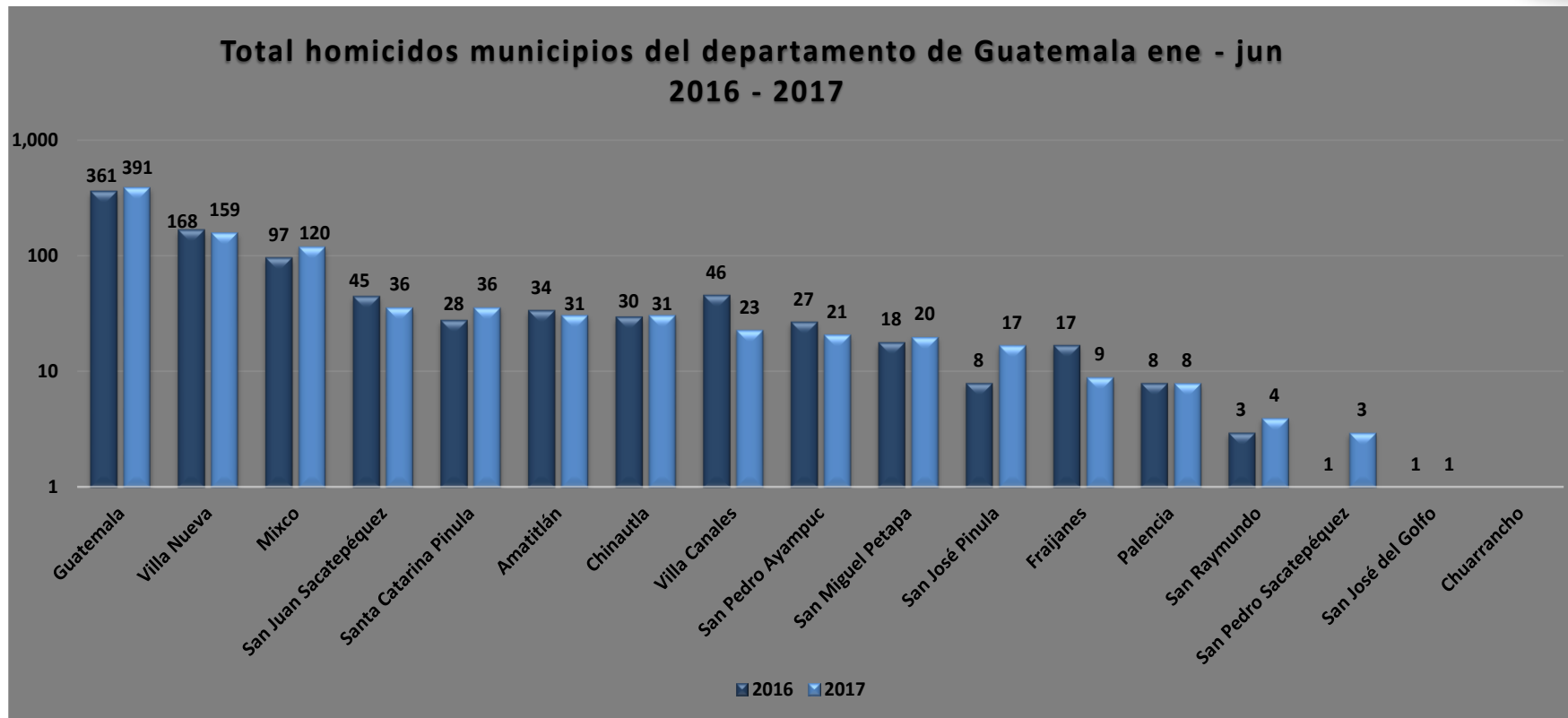

FUENTE: Policía Nacional Civil



# SECCIÓN V: Estadísticas por zonas del municipio de Guatemala.



## 19. Índices de criminalidad por zonas del municipio de Guatemala junio 2017

|                                   | Zona 1 | Zona 2 | Zona 3 | Zona 4 | Zona 5 | Zona 6 | Zona 7 | Zona 8 | Zona 9 | Zona 10 | Zona 11 | Zona 12 | Zona 13 | Zona 14 | Zona 15 | Zona 16 | Zona 17 | Zona 18 | Zona 19 | Zona 21 | Zona 24 | Zona 25 | Total |
|-----------------------------------|--------|--------|--------|--------|--------|--------|--------|--------|--------|---------|---------|---------|---------|---------|---------|---------|---------|---------|---------|---------|---------|---------|-------|
| Homicidios                        | 47     | 11     | 19     | 5      | 31     | 31     | 49     | 9      | 7      | 3       | 18      | 11      | 7       | 1       | 3       | 10      | 4       | 85      | 11      | 17      | 10      | 2       | 391   |
| Heridos en forma violenta         | 117    | 12     | 33     | 21     | 38     | 73     | 96     | 29     | 24     | 15      | 34      | 47      | 22      | 6       | 4       | 17      | 11      | 96      | 26      | 37      | 4       | 3       | 765   |
| Robo a residencias                | 7      | 11     | 6      | 0      | 15     | 8      | 18     | 7      | 2      | 1       | 19      | 13      | 6       | 2       | 2       | 6       | 3       | 10      | 3       | 8       | 0       | 1       | 148   |
| Robo a comercios                  | 10     | 6      | 2      | 1      | 3      | 2      | 3      | 0      | 6      | 4       | 8       | 10      | 3       | 1       | 1       | 1       | 1       | 2       | 2       | 2       | 0       | 0       | 68    |
| Robo de vehiculos                 | 77     | 23     | 21     | 9      | 47     | 61     | 72     | 24     | 14     | 25      | 74      | 88      | 45      | 29      | 18      | 17      | 7       | 42      | 25      | 3       | 1       | 3       | 725   |
| Robo de motocicletas              | 96     | 31     | 28     | 11     | 45     | 47     | 77     | 11     | 10     | 27      | 37      | 155     | 17      | 5       | 5       | 6       | 13      | 60      | 14      | 4       | 3       | 7       | 709   |
| Robo de armas                     | 8      | 1      | 4      | 0      | 7      | 0      | 10     | 5      | 3      | 8       | 4       | 12      | 10      | 3       | 2       | 1       | 6       | 5       | 1       | 0       | 0       | 3       | 93    |
| Robo a peatones                   | 47     | 3      | 6      | 1      | 7      | 9      | 24     | 9      | 4      | 4       | 29      | 10      | 9       | 0       | 0       | 1       | 0       | 9       | 4       | 6       | 0       | 0       | 182   |
| Robo a buses                      | 2      | 0      | 0      | 0      | 0      | 0      | 0      | 1      | 0      | 0       | 0       | 0       | 1       | 0       | 0       | 0       | 0       | 0       | 0       | 0       | 0       | 0       | 4     |
| Denuncias delitos sexuales        | 2      | 1      | 1      | 0      | 1      | 1      | 3      | 0      | 0      | 0       | 2       | 2       | 1       | 0       | 0       | 1       | 0       | 1       | 1       | 0       | 1       | 1       | 19    |
| Secuestrados                      | 0      | 0      | 0      | 0      | 0      | 0      | 0      | 0      | 0      | 0       | 0       | 0       | 0       | 0       | 0       | 0       | 0       | 0       | 0       | 0       | 0       | 0       | 0     |
| Denuncias violencia intrafamiliar | 2      | 0      | 3      | 1      | 1      | 1      | 8      | 0      | 1      | 0       | 3       | 1       | 1       | 0       | 0       | 1       | 0       | 11      | 2       | 6       | 0       | 0       | 42    |

\*Datos al 30 de junio de 2017

\*Los números resaltados representan las zonas con mayor índice de criminalidad.

FUENTE: Policía Nacional Civil





## 20. Tasa de homicidios por zonas del municipio de Guatemala ene-jun 2016 y 2017

|                  | Zona 1 | Zona 2 | Zona 3 | Zona 4 | Zona 5 | Zona 6 | Zona 7  | Zona 8 | Zona 9 | Zona 10 | Zona 11 | Zona 12 | Zona 13 | Zona 14 | Zona 15 | Zona 16 | Zona 17 | Zona 18 | Zona 19 | Zona 21 | Zona 24 | Zona 25  |
|------------------|--------|--------|--------|--------|--------|--------|---------|--------|--------|---------|---------|---------|---------|---------|---------|---------|---------|---------|---------|---------|---------|----------|
| Homicidios 2017  | 47     | 11     | 19     | 5      | 31     | 31     | 49      | 9      | 7      | 3       | 18      | 11      | 7       | 1       | 3       | 10      | 4       | 85      | 11      | 17      | 10      | 2.00     |
| Tasa 2017        | 65.98  | 47.00  | 70.59  | 260.15 | 44.79  | 38.35  | 33.34   | 68.55  | 378.99 | 23.51   | 42.99   | 24.01   | 24.81   | 5.17    | 19.54   | 48.59   | 17.00   | 40.50   | 42.29   | 21.40   | 63.98   | 9.66     |
| **Población 2017 | 71,231 | 23,405 | 26,915 | 1,922  | 69,214 | 80,827 | 146,992 | 13,129 | 1,847  | 12,760  | 41,869  | 45,805  | 28,216  | 19,338  | 15,356  | 20,580  | 23,532  | 209,877 | 26,011  | 79,439  | 15,631  | 20708.00 |
| Homicidios 2016  | 25     | 2      | 12     | 3      | 30     | 60     | 46      | 1      | 6      | 7       | 21      | 19      | 7       | 0       | 2       | 9       | 6       | 56      | 12      | 27      | 8       | 2        |
| Tasa 2016        | 35.11  | 8.55   | 44.60  | 156.17 | 43.36  | 74.25  | 31.30   | 7.62   | 324.85 | 54.87   | 50.17   | 41.49   | 24.81   | 0.00    | 13.03   | 43.74   | 25.50   | 26.69   | 46.15   | 34.00   | 51.19   | 9.66     |
| **Población 2016 | 71,213 | 23,398 | 26,908 | 1,921  | 69,196 | 80,805 | 146,953 | 13,125 | 1,847  | 12,757  | 41,858  | 45,792  | 28,209  | 19,333  | 15,352  | 20,575  | 23,526  | 209,821 | 26,004  | 79,418  | 15,627  | 20703.00 |

\*Datos al 30 de junio de 2017

\*Las casillas resaltadas representan las zonas con incremento en la tasa de homicidios con relación al cierre del mes de junio de 2016

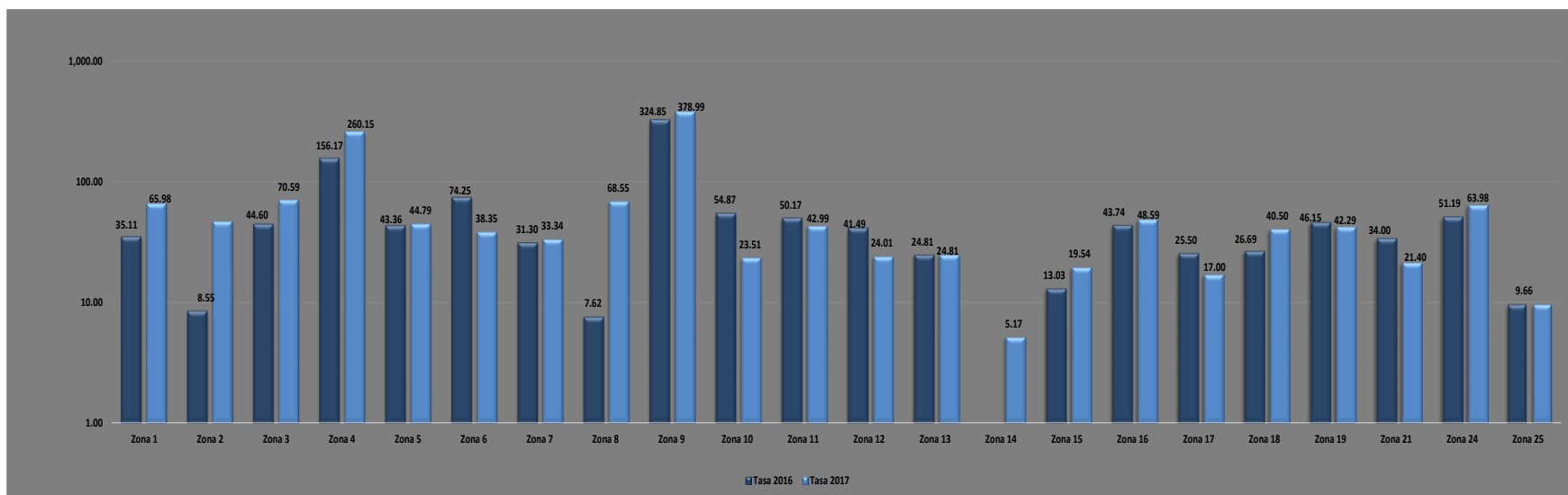

\*Fuente: Policía Nacional Civil  
\*\* Fuente: Instituto Nacional de Estadística



### Total homicidios por zonas del municipio de Guatemala ene -jun 2016 - 2017

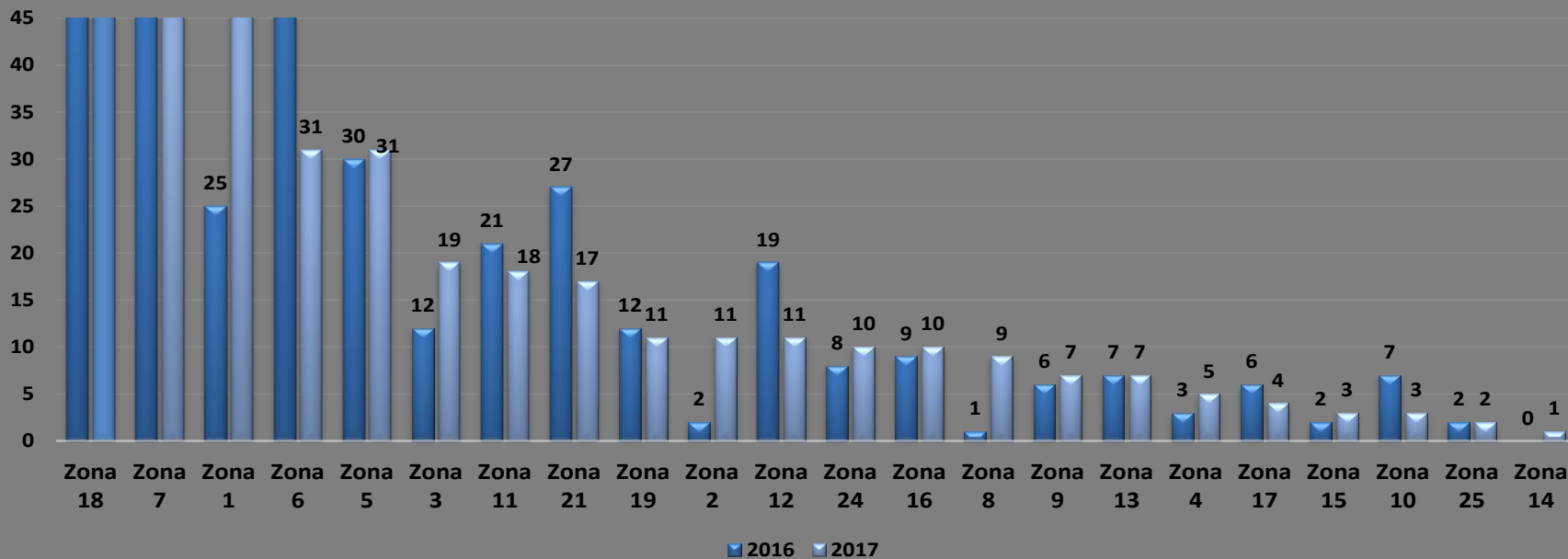

FUENTE: Policía Nacional Civil



### Total heridos en hechos violentos por zonas del municipio de Guatemala ene - jun 2016 - 2017

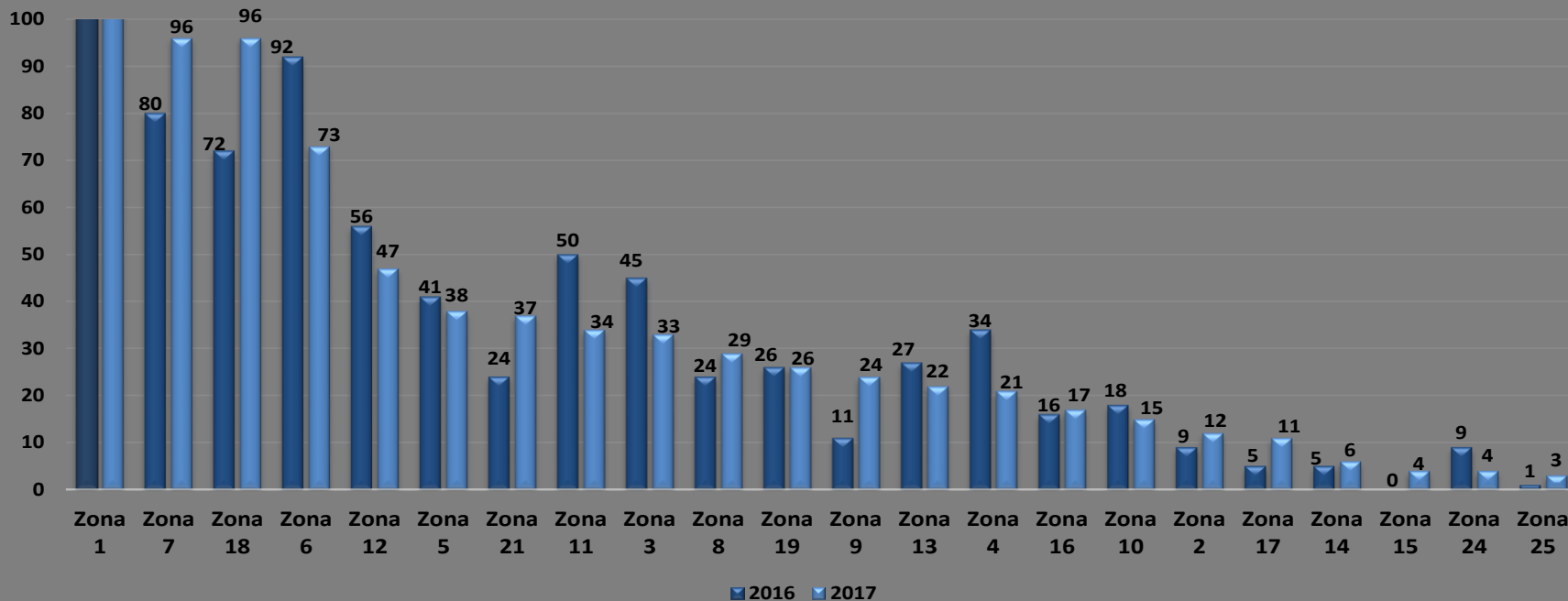

FUENTE: Policía Nacional Civil



# SECCIÓN VI: Mapas de calor nivel nacional.





## 21. República de Guatemala (enero-junio 2017)

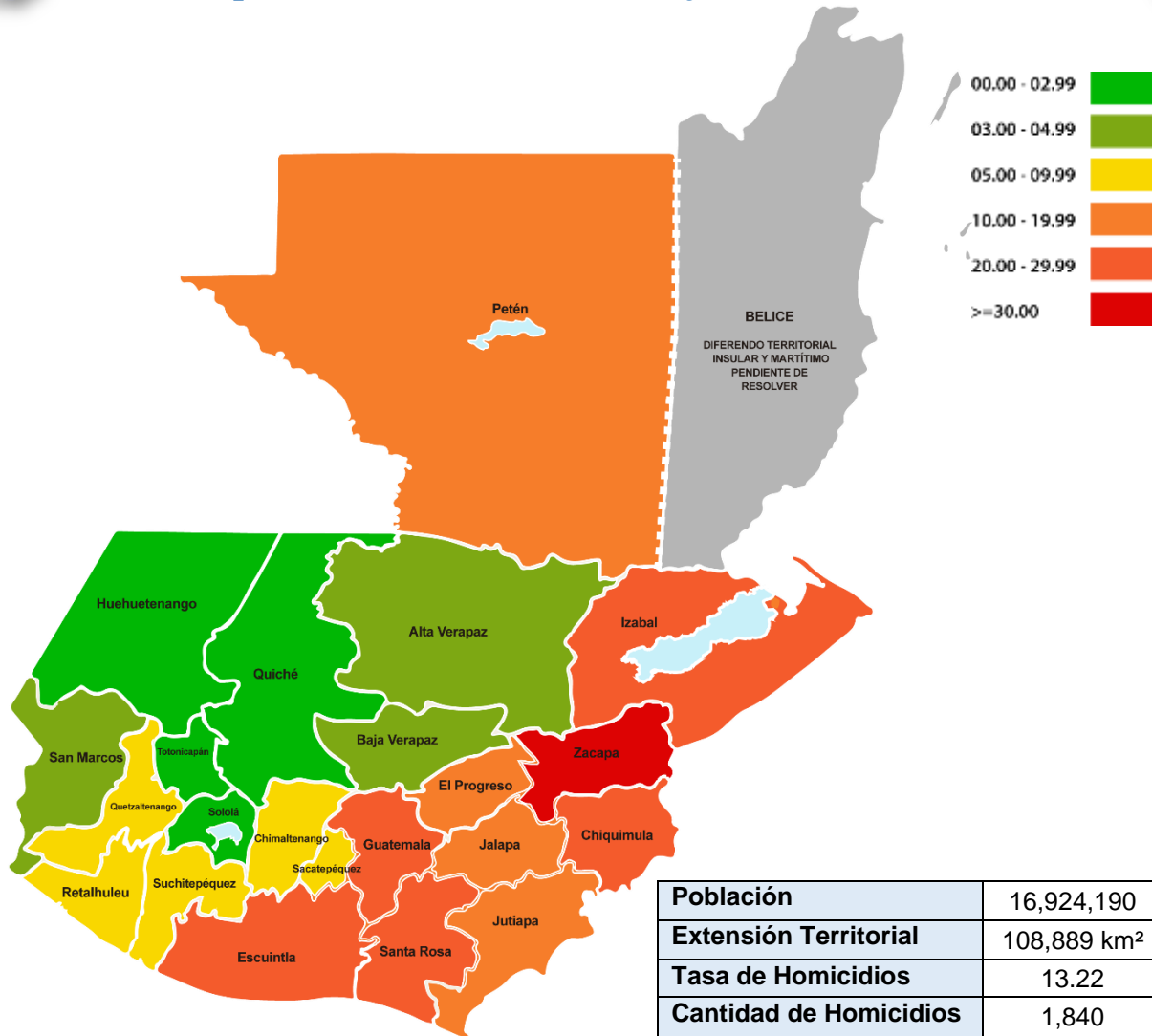

- ⬇ Se observa un **descenso** del 2.65% en el número de muertes violentas con relación al año 2016.
- ⬇ Se observa un **descenso** del 14.53% en el número de lesionados con relación al año 2016.
- ⬇ Se observa un **descenso** del 21.42% en el número de vehículos robados con relación al año 2016.
- ⬇ Se observa un **descenso** del 9.94% en el número de motocicletas robadas con relación al año 2016.

### Clasificación por días más violentos de la semana (enero-junio 2017)

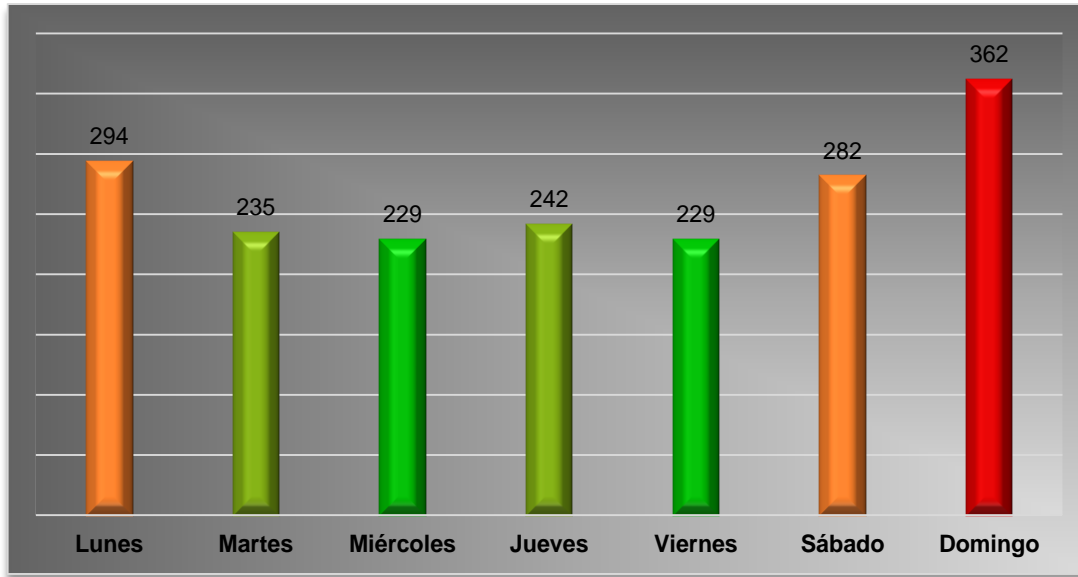

Fuente: Plataforma STCNS.

### Clasificación por horas más violentas (enero – junio 2017)

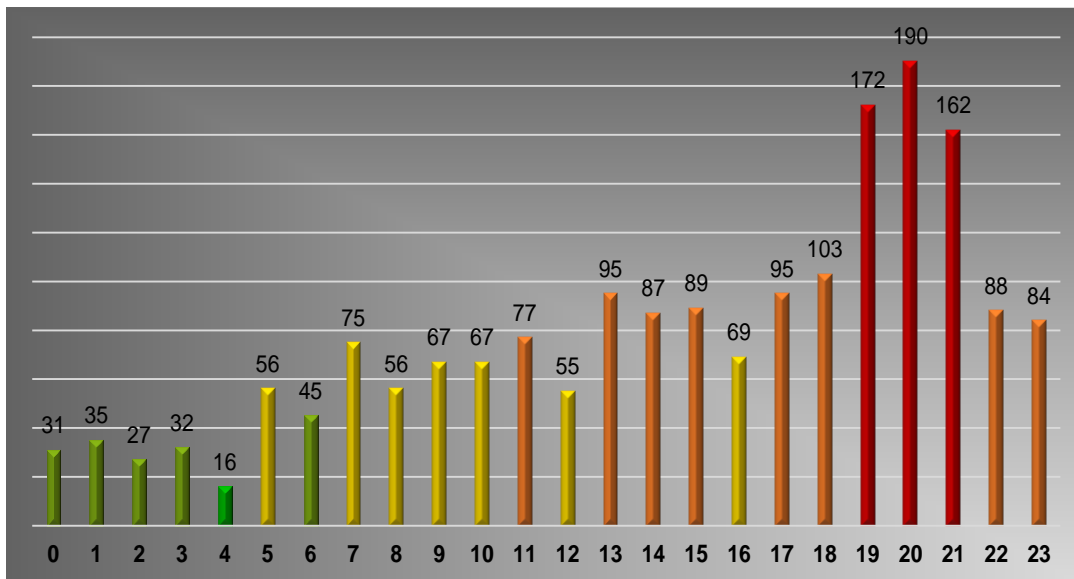

Fuente: Plataforma STCNS.



### Clasificación de homicidios por género (enero-junio 2017)

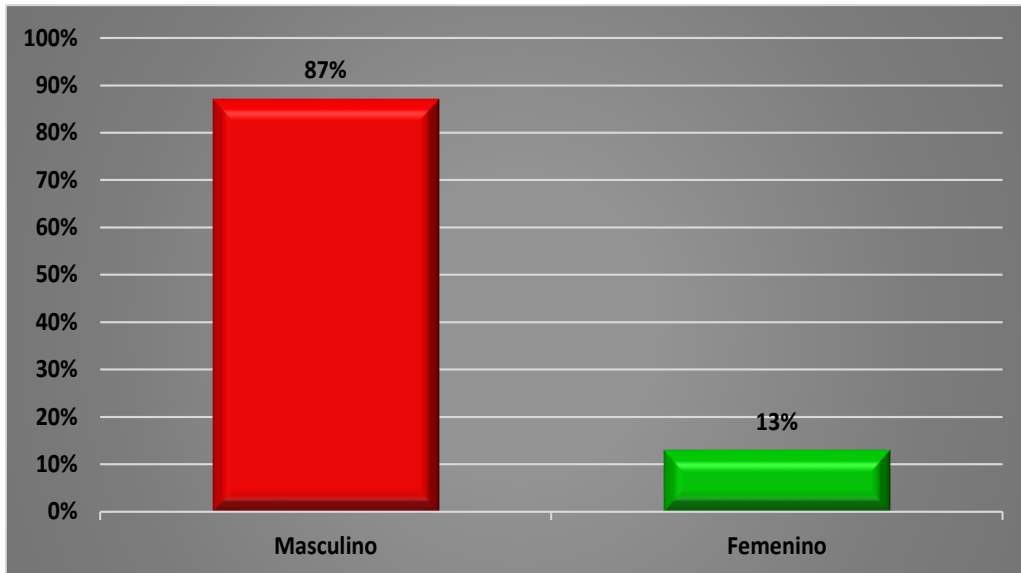

Fuente: Plataforma STCNS.

### Clasificación de homicidios por edad (enero – junio 2017)

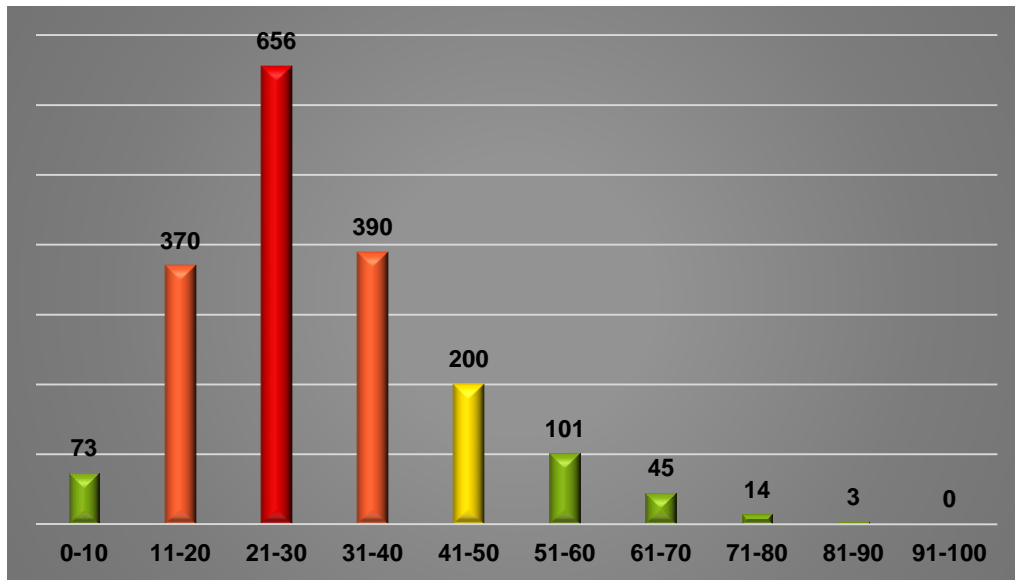

Fuente: Plataforma STCNS.



## 22. Departamento de Guatemala (enero – junio 2017)

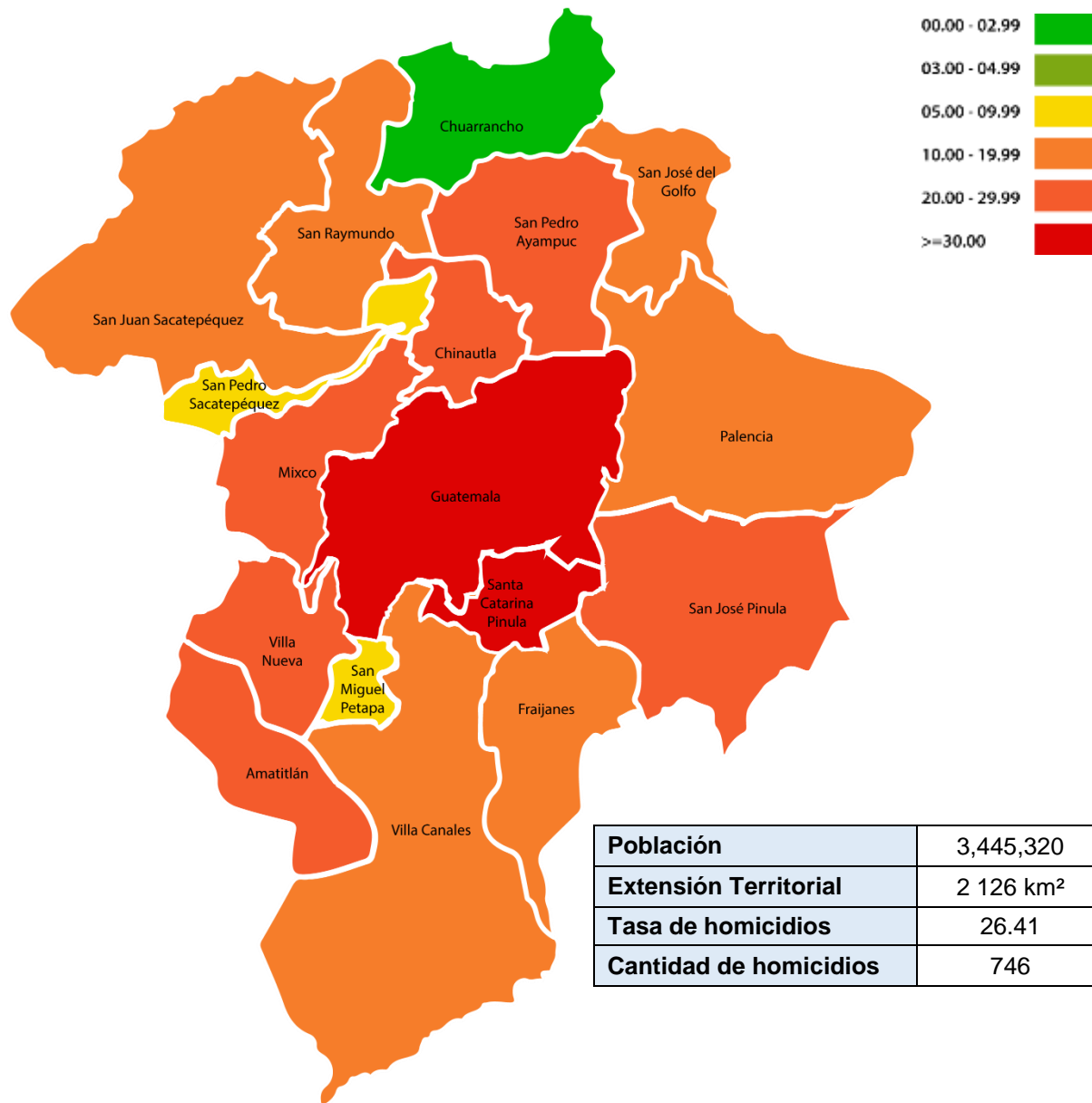

- ↑ Se observa un **aumento** del 2.02% en el número de muertes violentas con relación al año 2016.
- ↓ Se observa un **descenso** del 9.18% en el número de lesionados con relación al año 2016.
- ↓ Se observa un **descenso** del 14.44% en el número de vehículos robados con relación al año 2016.
- ↑ Se observa un **aumento** del 2.56% en el número de motocicletas robadas con relación al año 2016.



### Clasificación por días más violentos de la semana (enero –junio 2017)

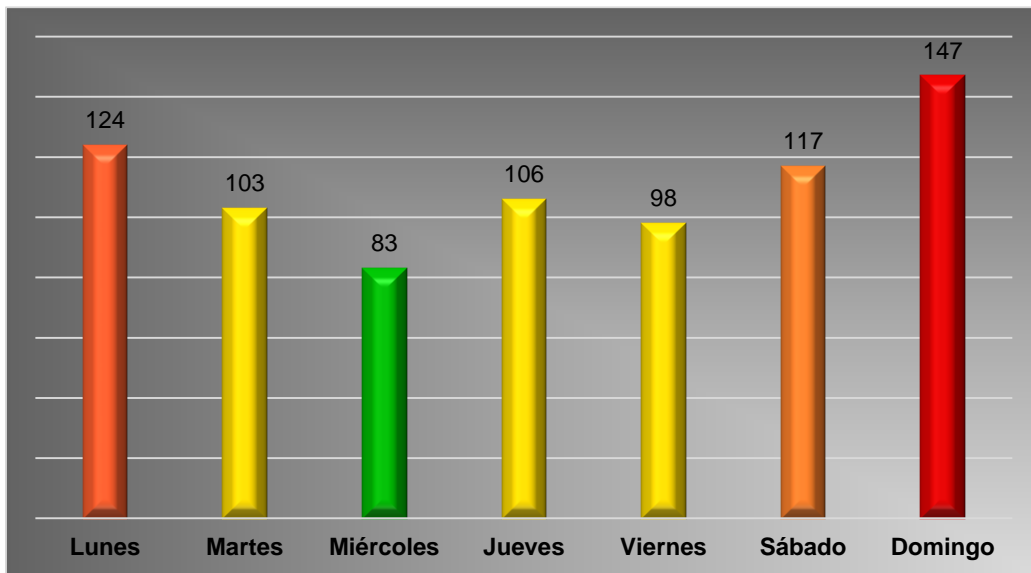

Fuente: Plataforma STCNS.

### Clasificación por horas más violentas (enero – junio 2017)

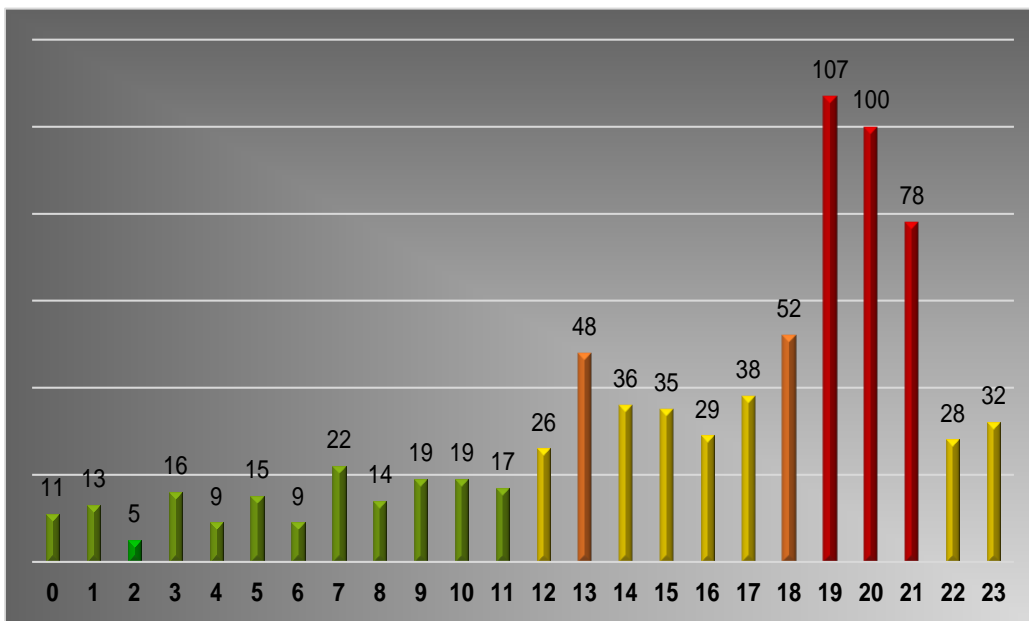

Fuente: Plataforma STCNS.

### Clasificación de homicidios por género (enero – junio 2017)

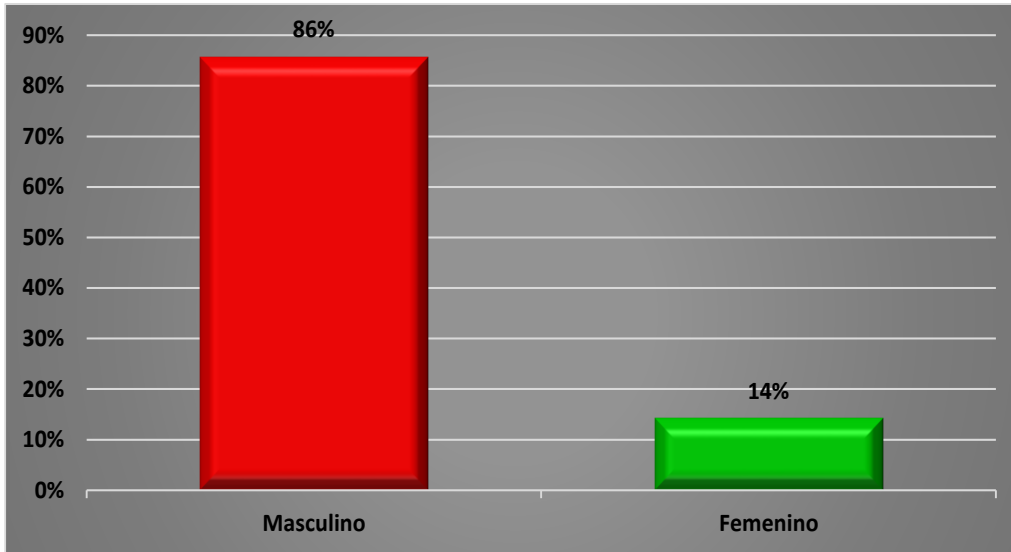

Fuente: Plataforma STCNS.

### Clasificación de homicidios por edad (enero – junio 2017)

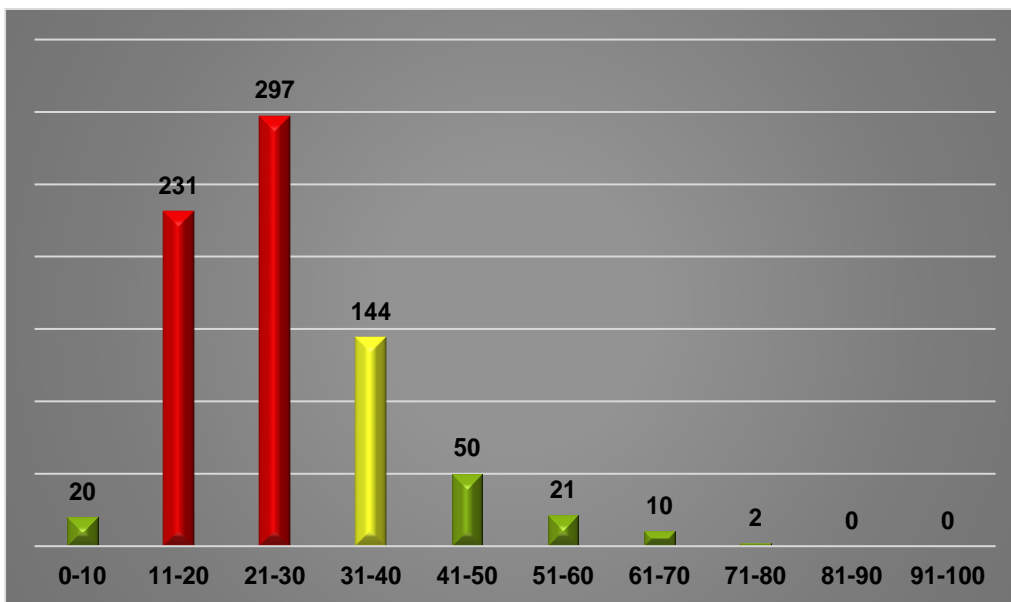

Fuente: Plataforma STCNS.



## 23. Municipio de Guatemala (enero – junio 2017)

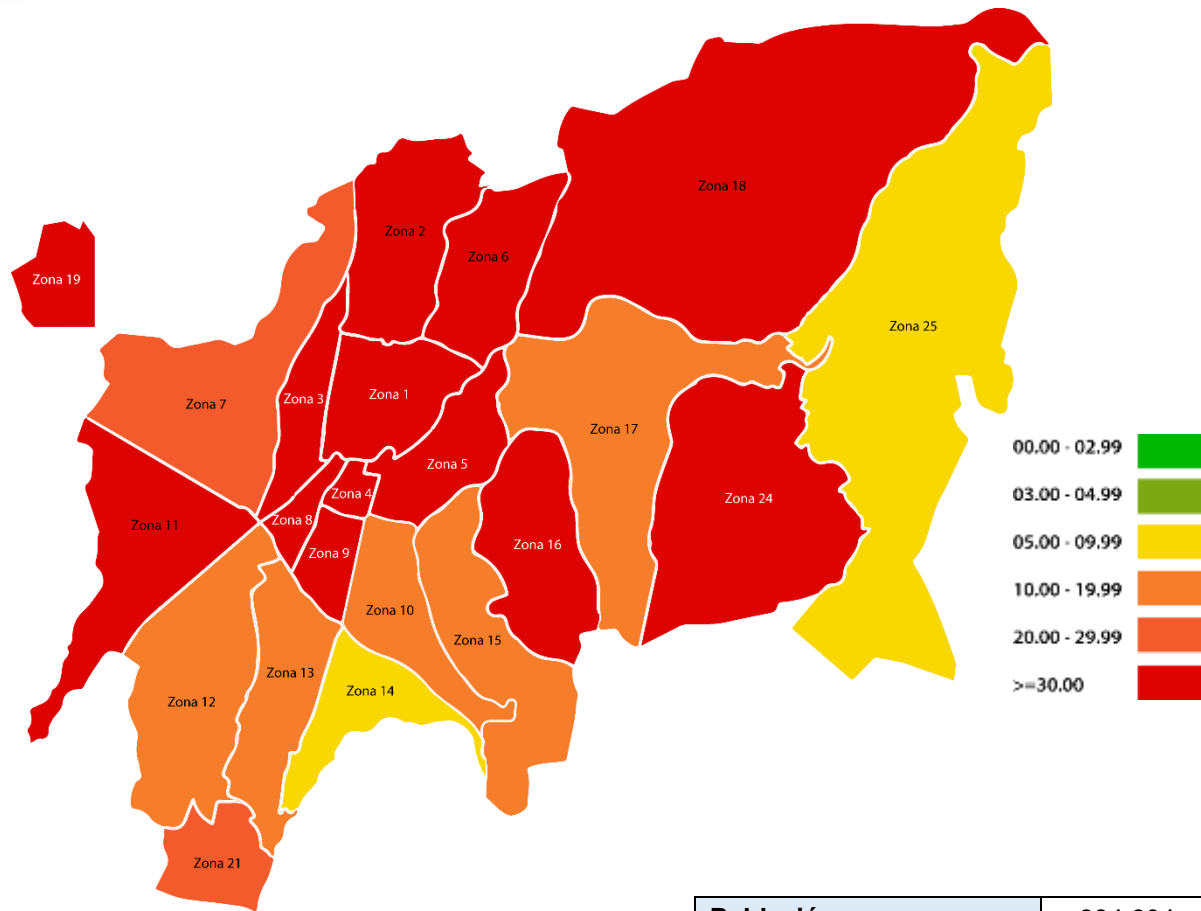

|                               |                     |
|-------------------------------|---------------------|
| <b>Población</b>              | 994,604             |
| <b>Extensión Territorial</b>  | 996 km <sup>2</sup> |
| <b>Tasa de Homicidios</b>     | 39.31               |
| <b>Cantidad de Homicidios</b> | 306                 |

- ↑ Se observa un aumento del 8.31% en el número de muertes violentas con relación al año 2016.
- ↓ Se observa un descenso del 9.89% en el número de lesionados con relación al año 2016.
- ↓ Se observa un descenso del 20.07% en el número de vehículos robados con relación al año 2016.
- ↑ Se observa un aumento del 1.29% en el número de motocicletas robadas con relación al año 2016.



### Clasificación por días más violentos de la semana (enero – junio 2017)

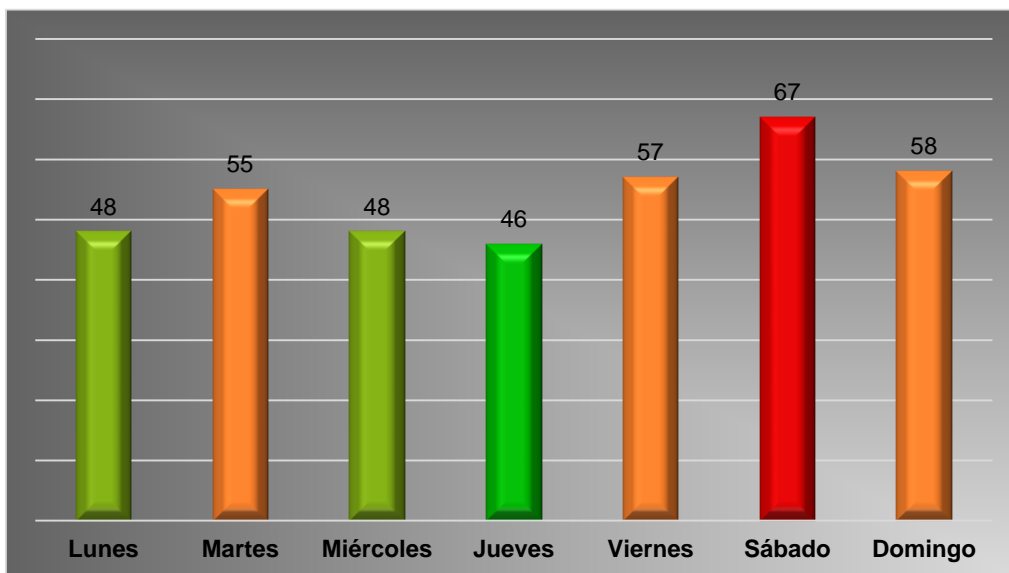

Fuente: Plataforma STCNS.

### Clasificación por hora más violenta de la semana (enero –junio 2017)

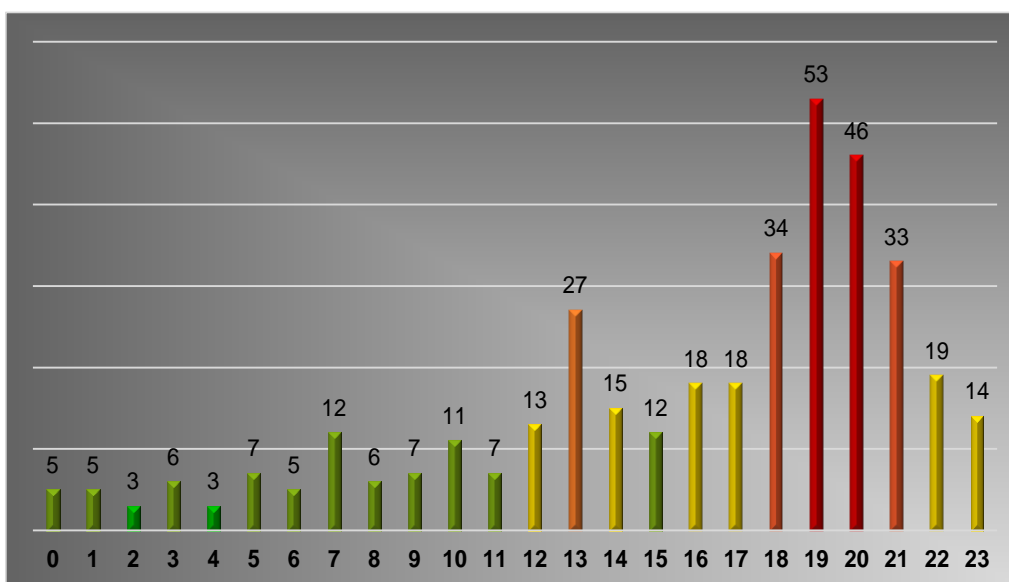

Fuente: Plataforma STCNS.





### Clasificación de homicidios por género (enero – junio 2017)

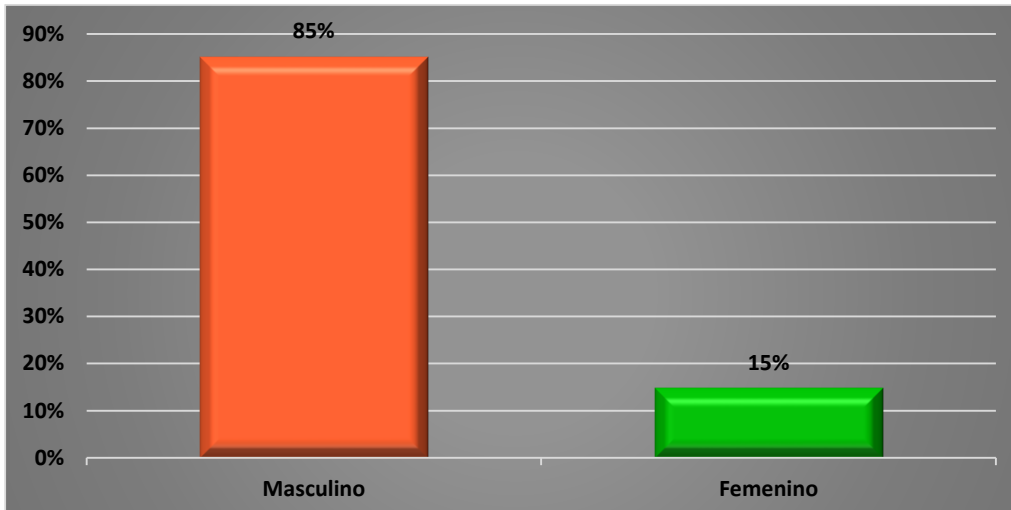

Fuente: Plataforma STCNS.

### Clasificación de homicidios por edad (enero – junio 2017)

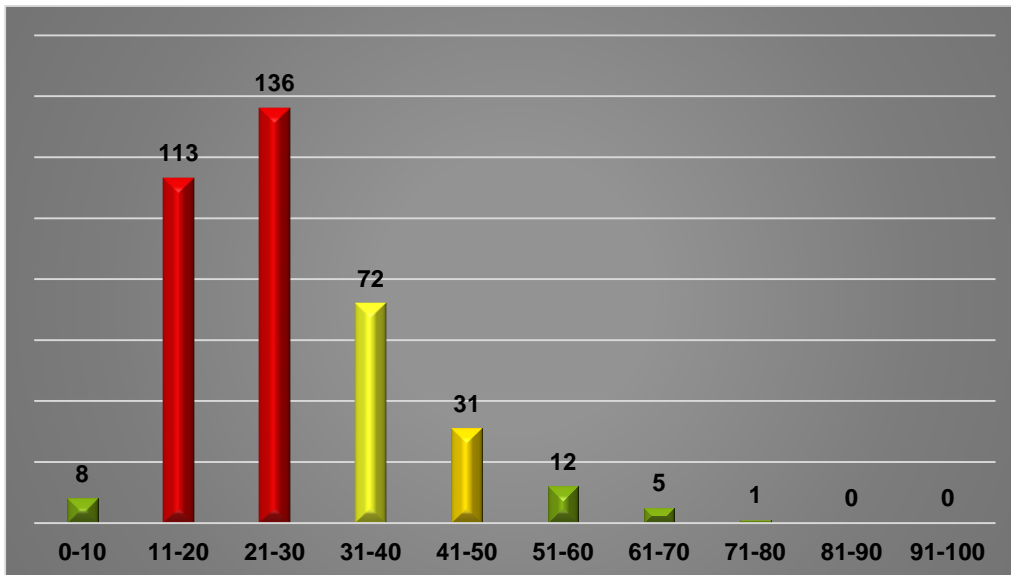

Fuente: Plataforma STCNS.



## 24. Departamento de El Progreso (enero – junio 2017)

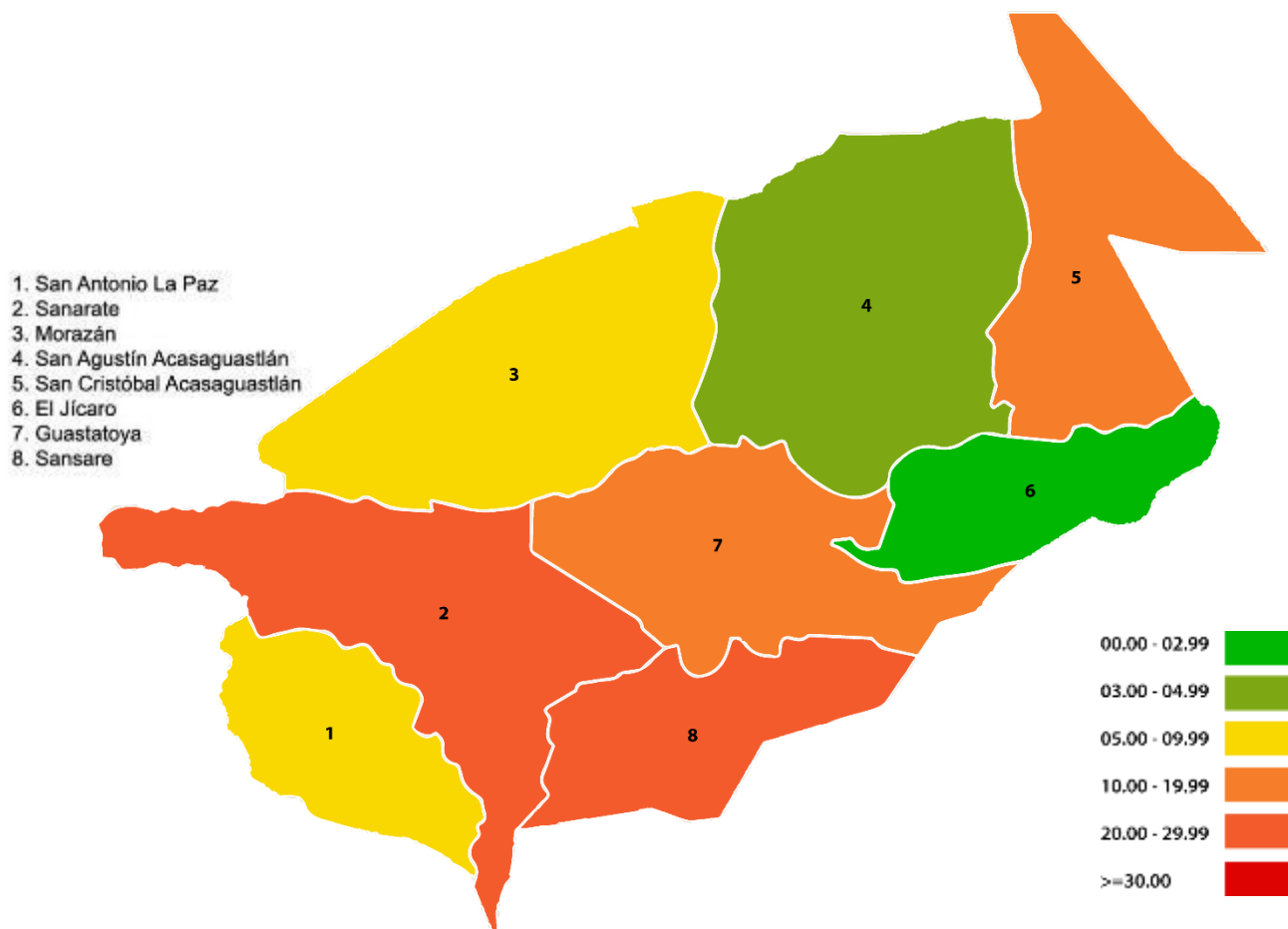

|                               |                       |
|-------------------------------|-----------------------|
| <b>Población</b>              | 175,293               |
| <b>Extensión Territorial</b>  | 1,922 km <sup>2</sup> |
| <b>Tasa de homicidios</b>     | 13.69                 |
| <b>Cantidad de homicidios</b> | 22                    |

- Se observa un **descenso** del 59.32 % en el número de muertes violentas con relación al año 2016.
- Se observa un **descenso** del 33.80% en el número de lesionados con relación al año 2016.
- Se observa un **descenso** del 14.29% en el número de vehículos robados al año 2016.
- Se observa un **descenso** del 50% en el número de motocicletas robadas con relación al año 2016.



### Clasificación por días más violentos de la semana (enero –junio 2017)

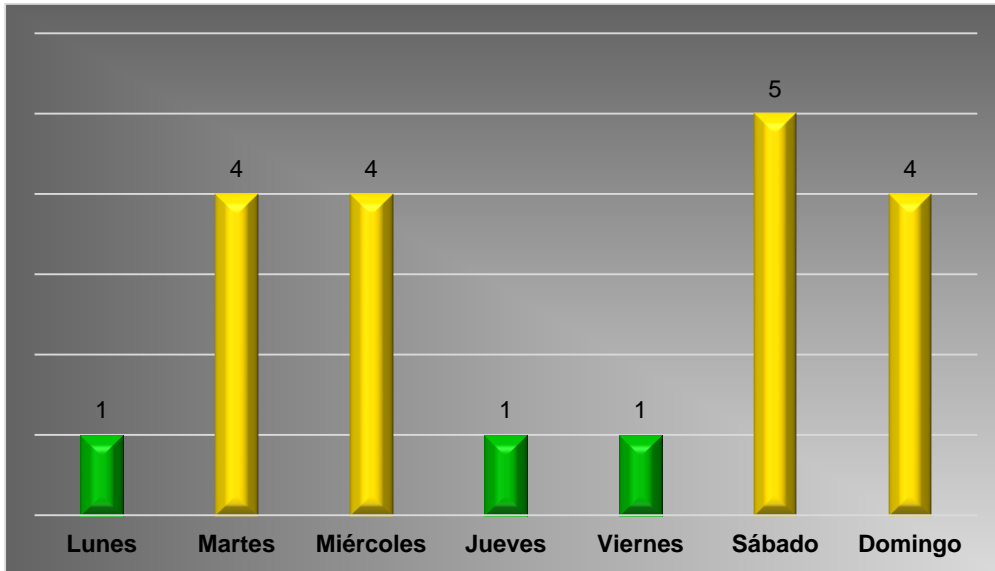

Fuente: Plataforma STCNS.

### Clasificación por hora más violenta de la semana (enero –junio 2017)

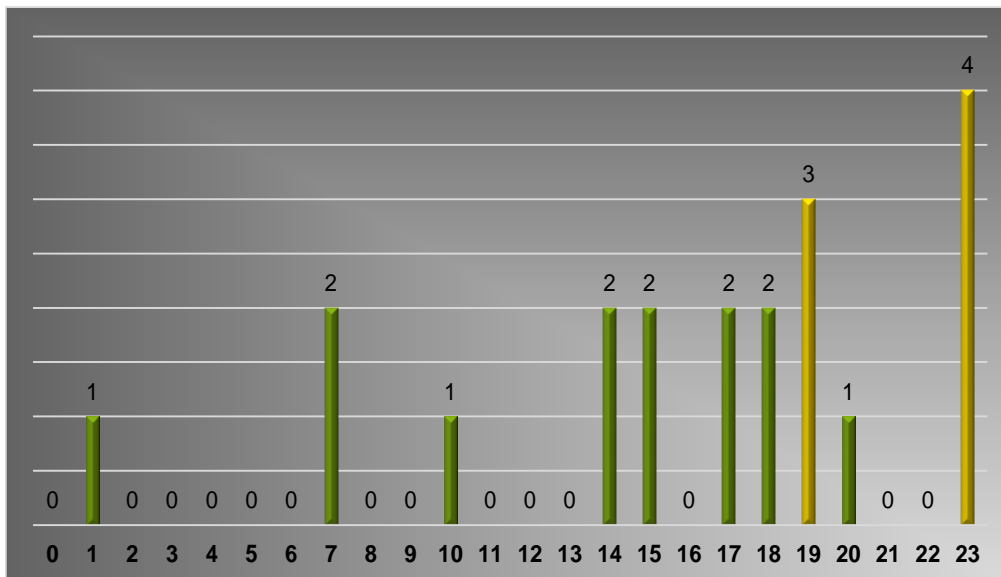

Fuente: Plataforma STCNS.



### Clasificación de homicidios por género (enero – junio 2017)

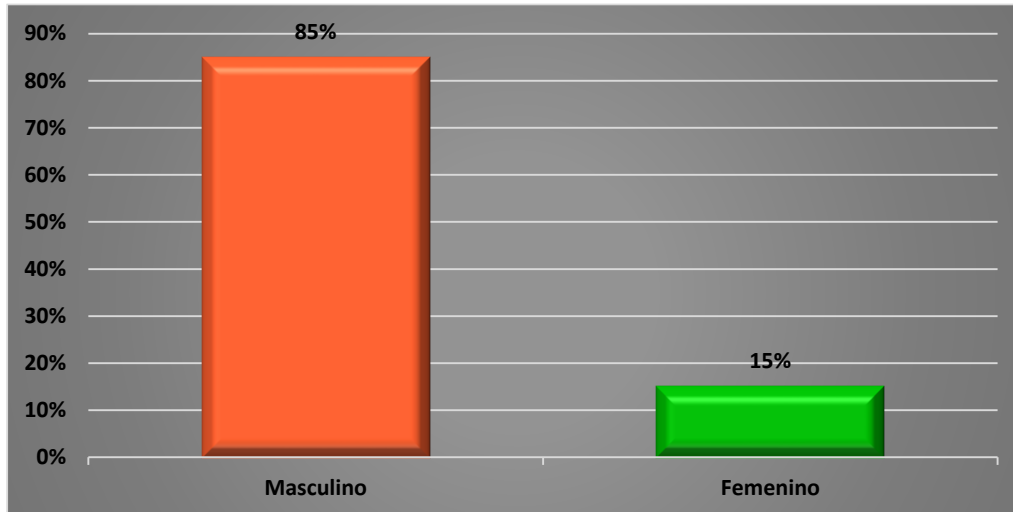

Fuente: Plataforma STCNS.

### Clasificación de homicidios por edad (enero – junio 2017)

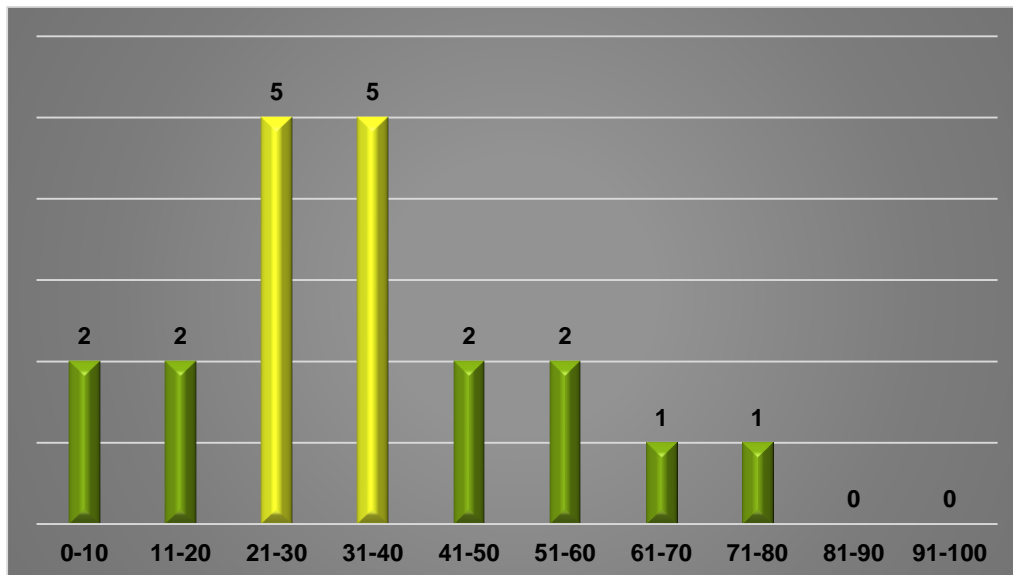

Fuente: Plataforma STCNS.





### 25. Departamento de Sacatepéquez (enero – junio 2017)

- 1. Santiago Sacatepéquez
- 2. Santo Domingo Xenacoj
- 3. Sumpango
- 4. Pastores
- 5. Jocotenango
- 6. Antigua Guatemala
- 7. San Bartolomé
- 8. San Lucas Sacatepéquez
- 9. Santa Lucía Milpas Altas
- 10. Magdalena Milpas Altas
- 11. Ciudad Vieja
- 12. San Antonio Aguas Calientes
- 13. Santa Catarina Barahona
- 14. Alotenango
- 15. Santa María de Jesús
- 16. San Miguel Dueñas

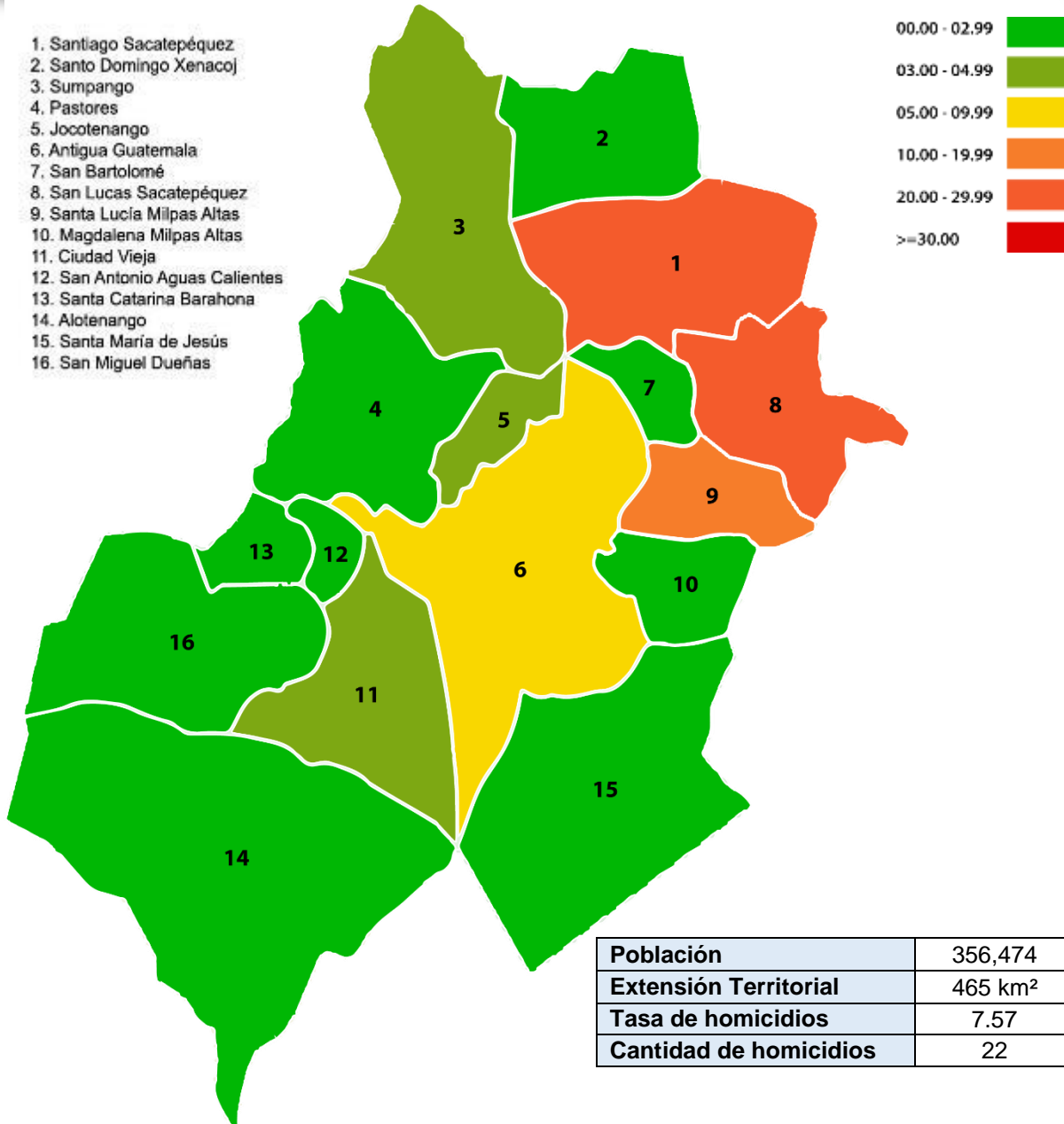

|                               |                     |
|-------------------------------|---------------------|
| <b>Población</b>              | 356,474             |
| <b>Extensión Territorial</b>  | 465 km <sup>2</sup> |
| <b>Tasa de homicidios</b>     | 7.57                |
| <b>Cantidad de homicidios</b> | 22                  |

- ▲ Se observa un **aumento** del 58.82% en el número de muertes violentas con relación al año 2016.
- ▲ Se observa un **aumento** del 8.82% en el número de lesionados con relación al año 2016.
- ▼ Se observa un **descenso** del 30.11% en el número de vehículos robados con relación al año 2016.
- ▼ Se observa un **descenso** del 58.75% en el número de motocicletas robadas con relación al año 2016.



### Clasificación por días más violentos de la semana (enero –junio 2017)

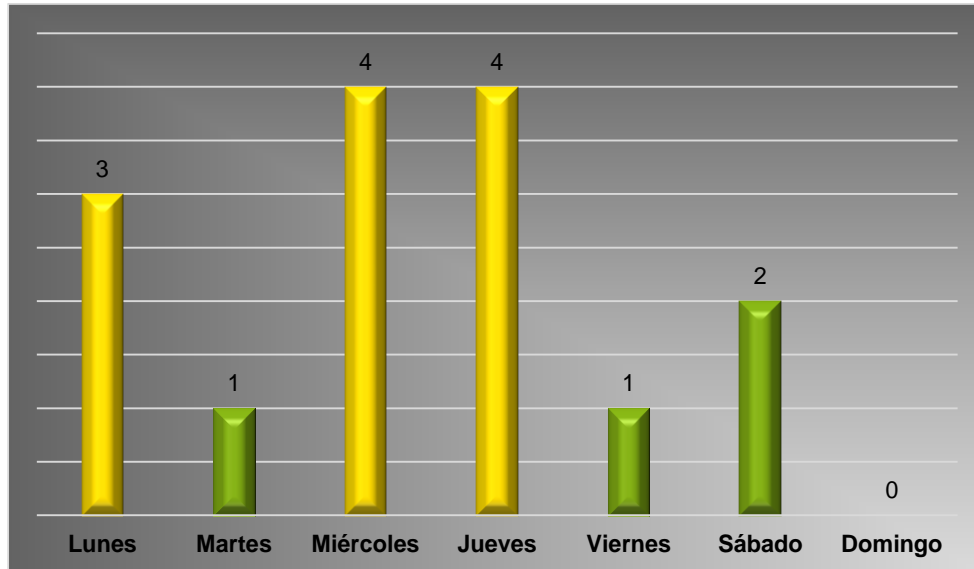

Fuente: Plataforma STCNS.

### Clasificación por hora más violenta de la semana (enero –junio 2017)

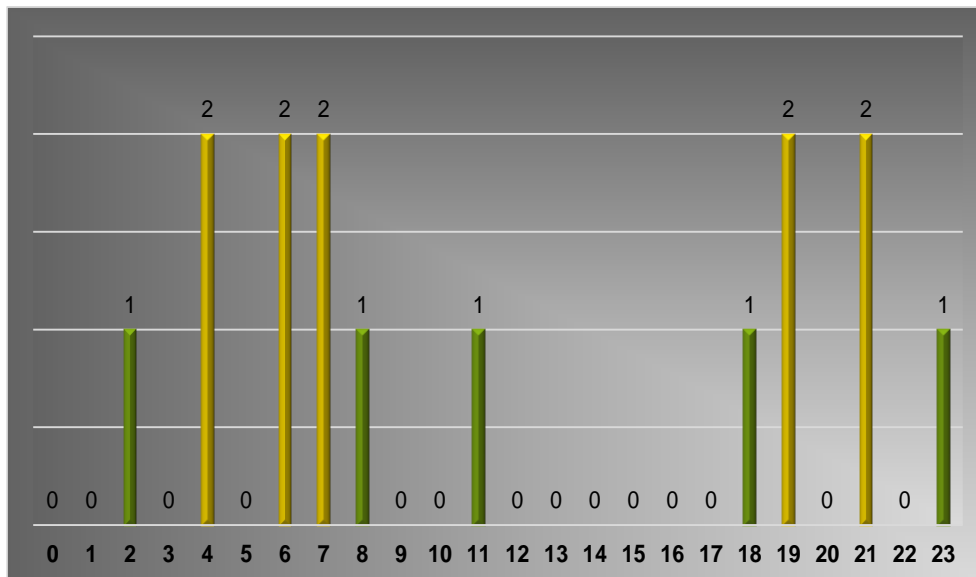

Fuente: Plataforma STCNS.



### Clasificación de homicidios por género (enero – junio 2017)

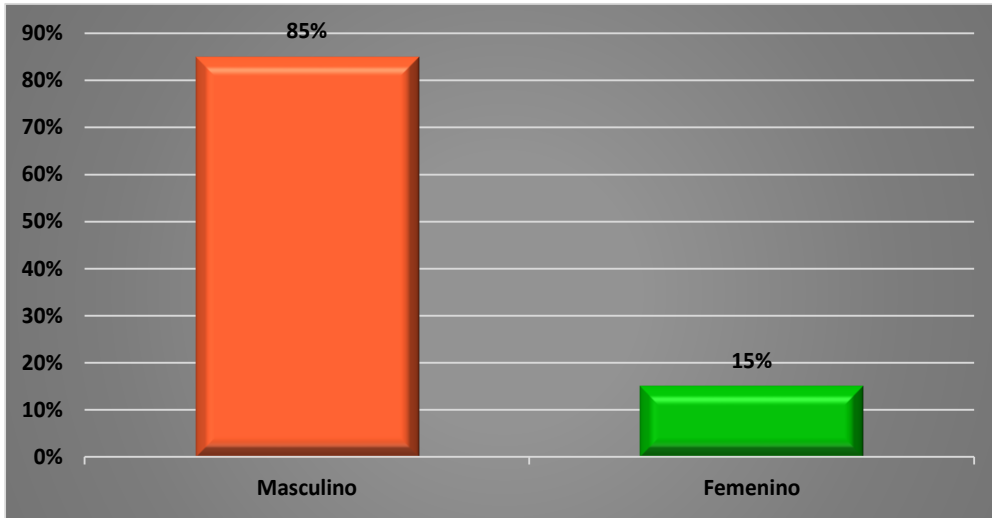

Fuente: Plataforma STCNS.

### Clasificación de homicidios por edad (enero – junio 2017)

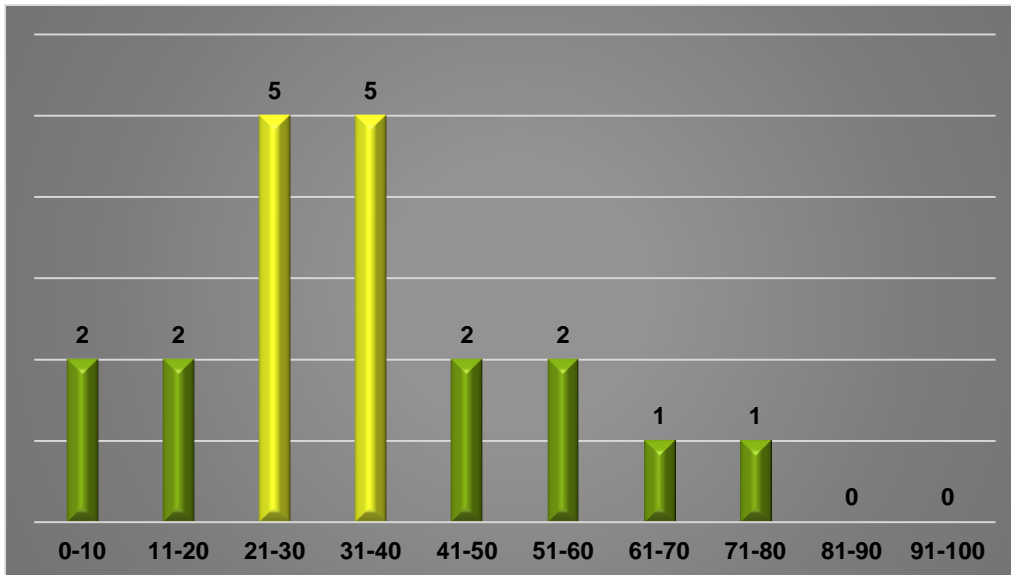

Fuente: Plataforma STCNS.



## 26. Departamento de Chimaltenango (enero – junio 2017)

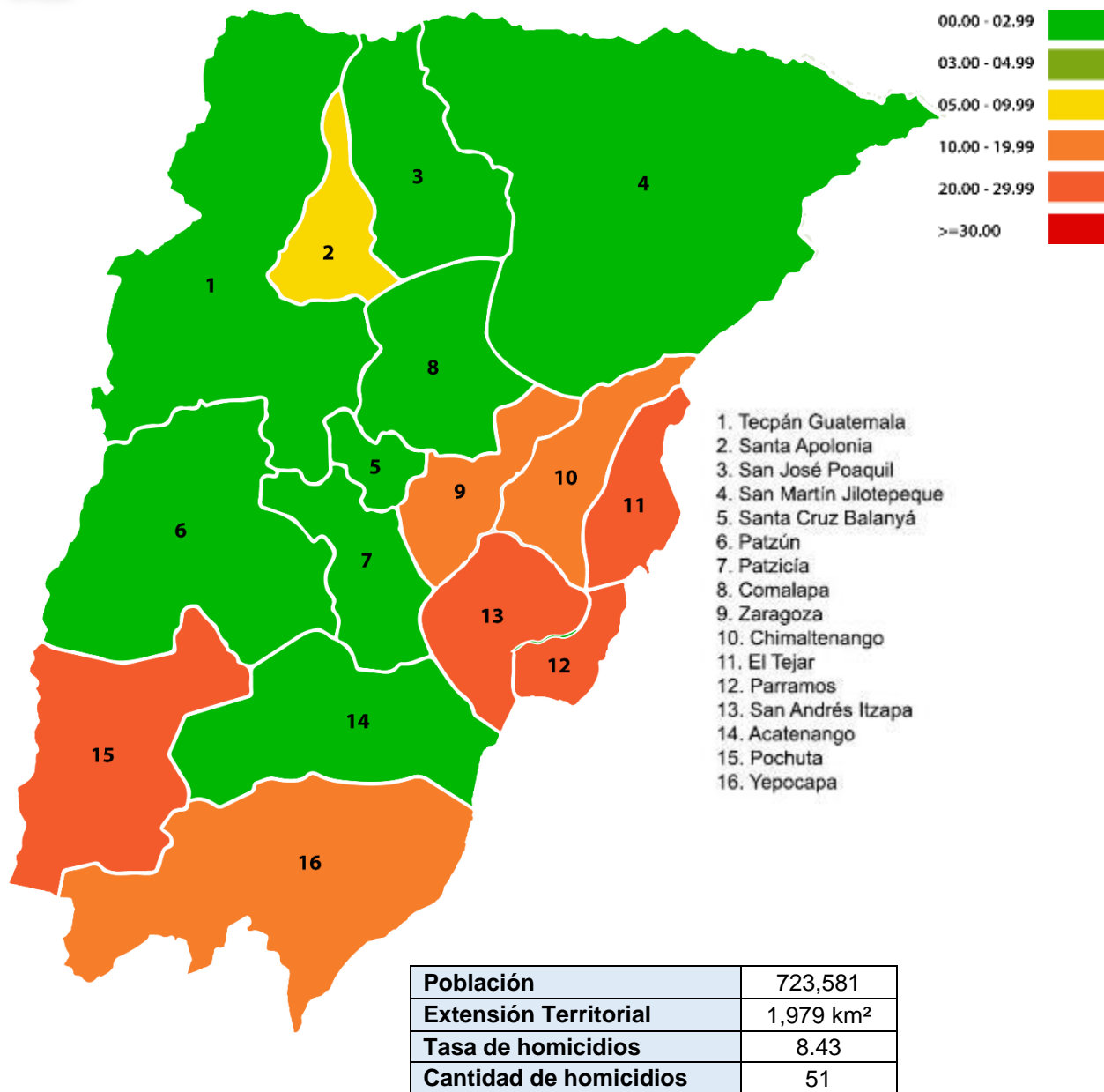

- ↓ Se observa un **descenso** del 1.61% en el número de muertes violentas con relación al año 2016.
- ↓ Se observa un **descenso** del 22.89% en el número de lesionados con relación al año 2016.
- ↓ Se observa un **descenso** del 46.81% en el número de vehículos robados con relación al año 2016.
- ↑ Se observa un **aumento** del 25% en el número de motocicletas robadas con relación al año 2016.





### Clasificación por días más violentos de la semana (enero –junio 2017)

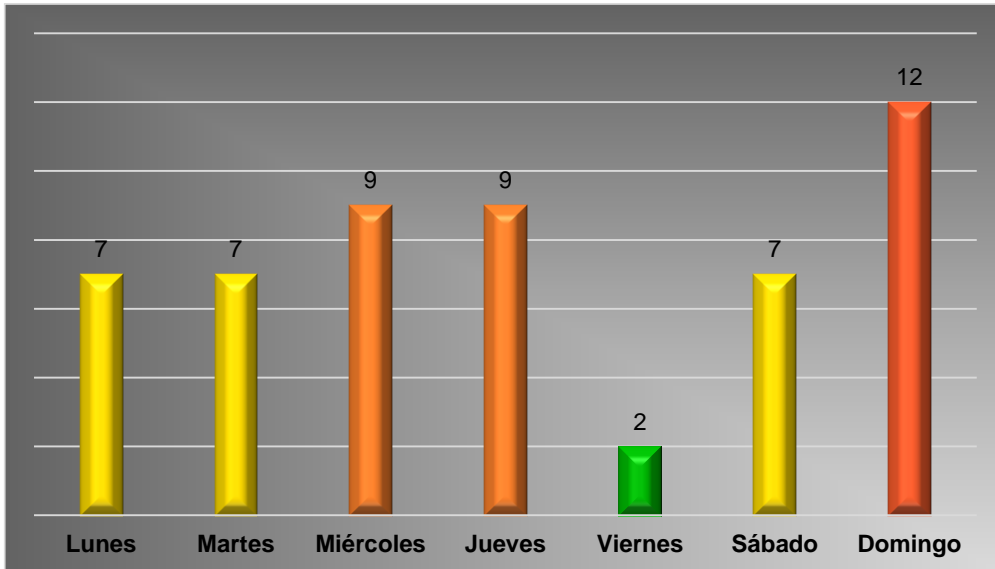

Fuente: Plataforma STCNS.

### Clasificación por hora más violenta de la semana (enero –junio 2017)

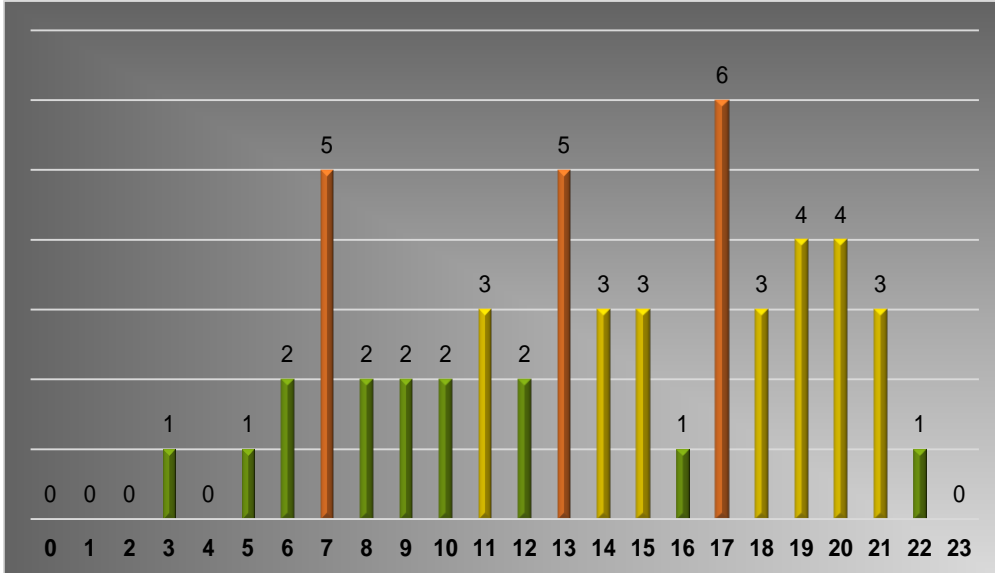

Fuente: Plataforma STCNS.



### Clasificación de homicidios por género (enero – junio 2017)

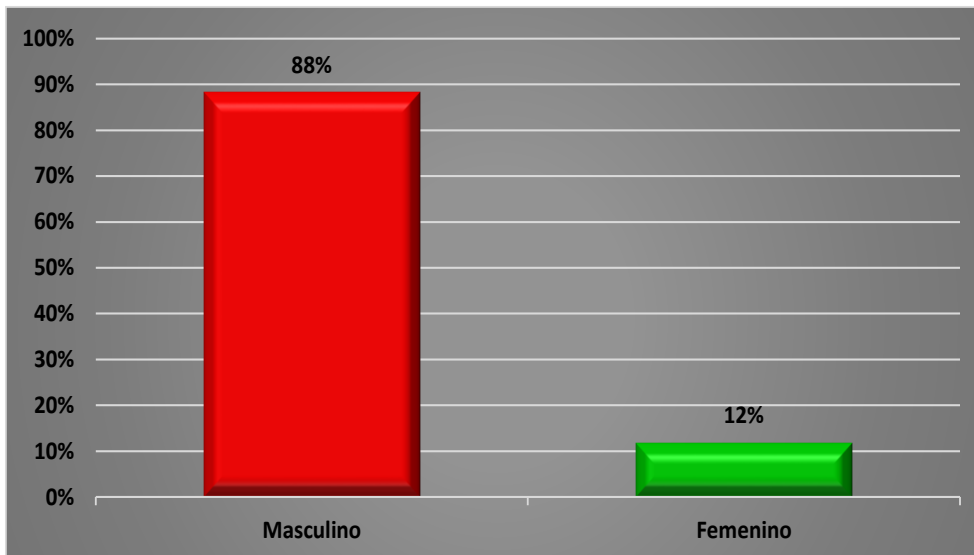

Fuente: Plataforma STCNS.

### Clasificación de homicidios por edad (enero – junio 2017)

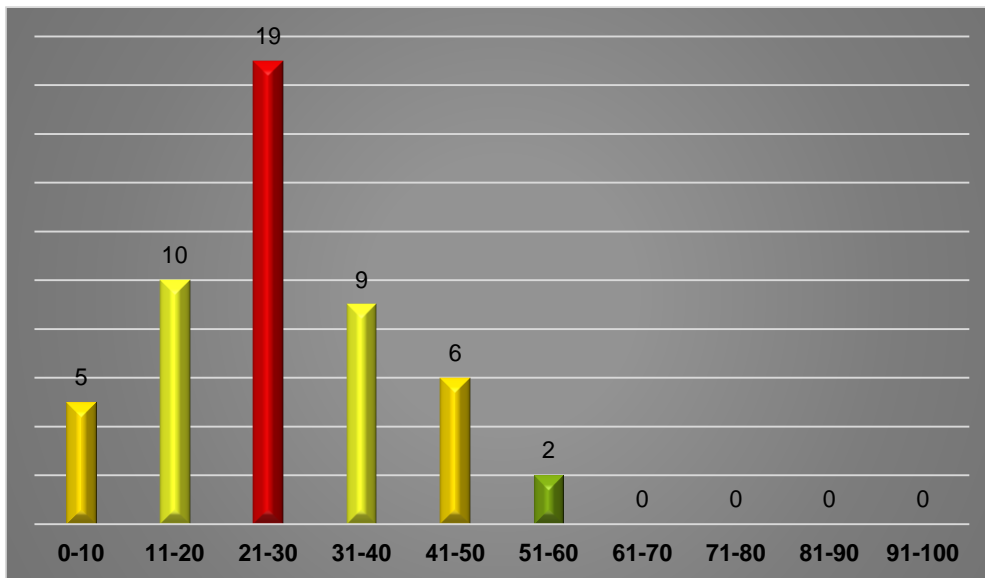

Fuente: Plataforma STCNS.



## 27. Departamento de Escuintla (enero – junio 2017)

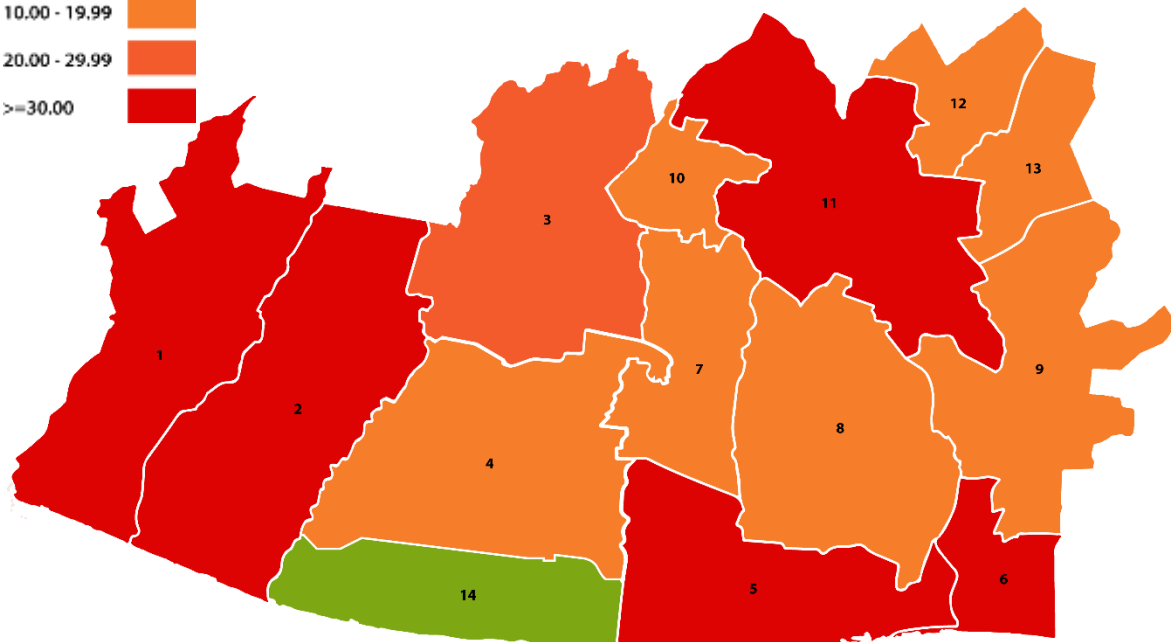
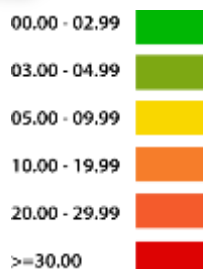

1. Tiquisate
2. Nueva Concepción
3. Santa Lucía Cotzumlaguapa
4. La Gomera
5. San José
6. Iztapa
7. La Democracia
8. Masagua
9. Guanagazapa
10. Siquinalá
11. Escuintla
12. Palín
13. San Vicente Pacaya
14. Sipacate\*

\*Pendiente de definir límite territorial.

|                               |                       |
|-------------------------------|-----------------------|
| <b>Población</b>              | 790,200               |
| <b>Extensión Territorial</b>  | 4,384 km <sup>2</sup> |
| <b>Tasa de homicidios</b>     | 27.21                 |
| <b>Cantidad de homicidios</b> | 181                   |

- ↓ Se observa un **descenso** del 16.34% en el número de muertes violentas con relación al año 2016.
- ↓ Se observa un **descenso** del 26.50% en el número de lesionados con relación al año 2016.
- ↓ Se observa un **descenso** del 48.21% en el número de vehículos robados con relación al año 2016.
- ↑ Se observa un **aumento** del 1.25% en el número de motocicletas robadas con relación al año 2016.



### Clasificación por días más violentos de la semana (enero –junio 2017)

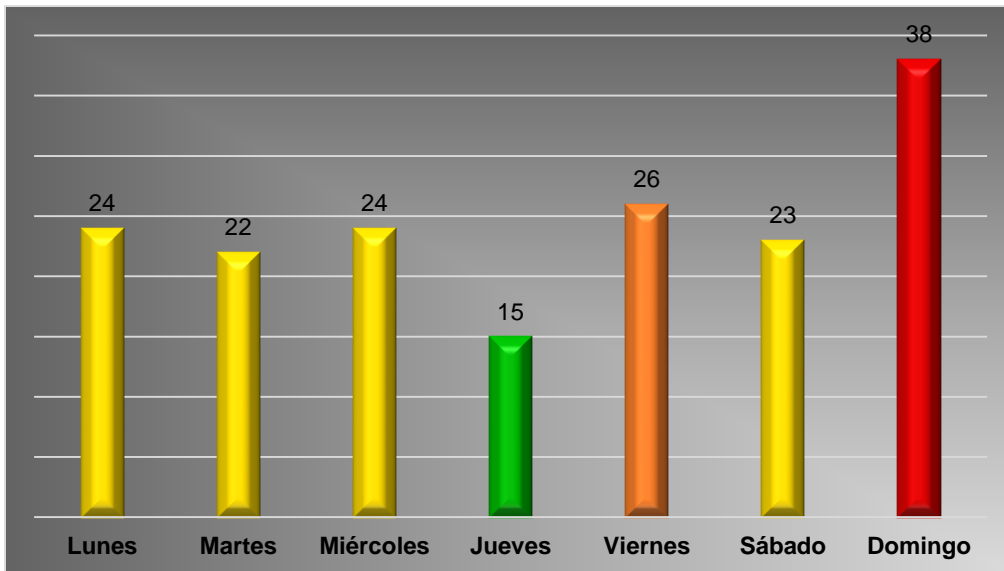

Fuente: Plataforma STCNS.

### Clasificación por hora más violenta de la semana (enero –junio 2017)

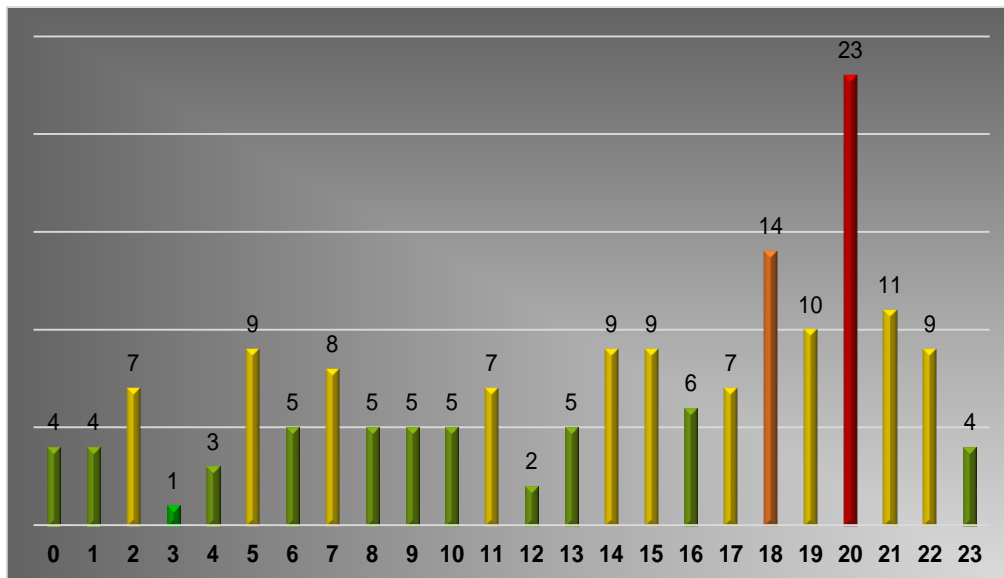

Fuente: Plataforma STCNS.





### Clasificación de homicidios por género (enero – junio 2017)

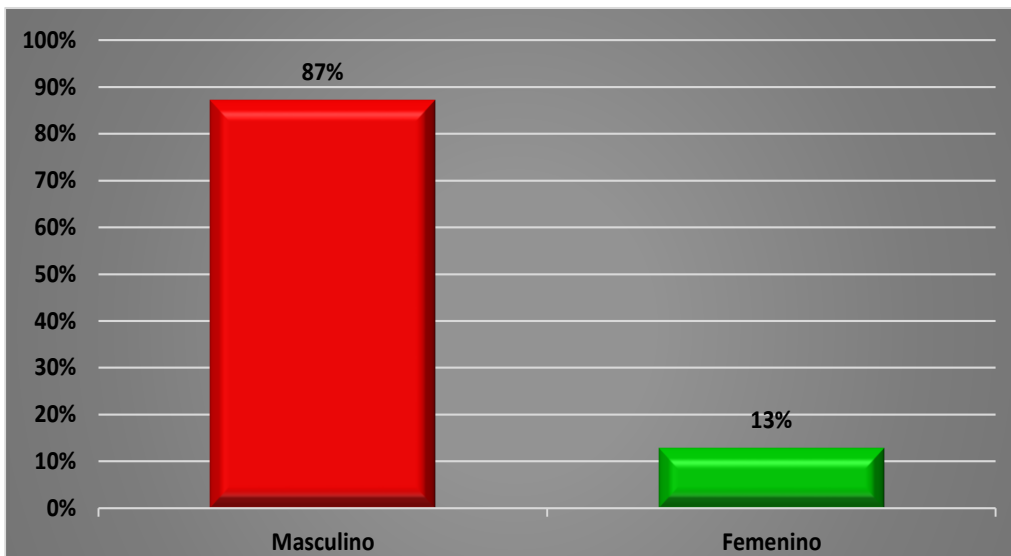

Fuente: Plataforma STCNS.

### Clasificación de homicidios por edad (enero – junio 2017)

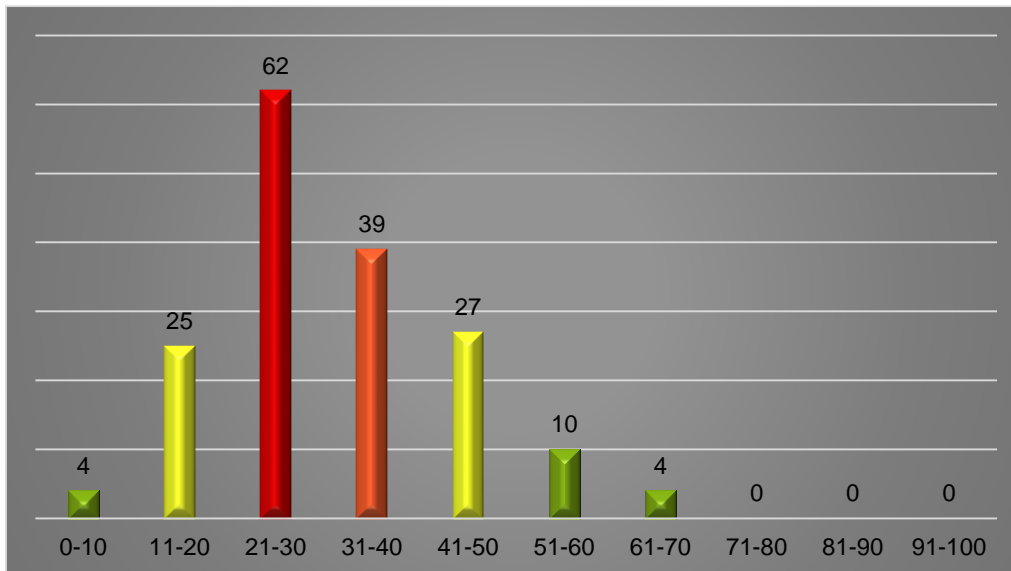

Fuente: Plataforma STCNS.



## 28. Departamento de Santa Rosa (enero – junio 2017)

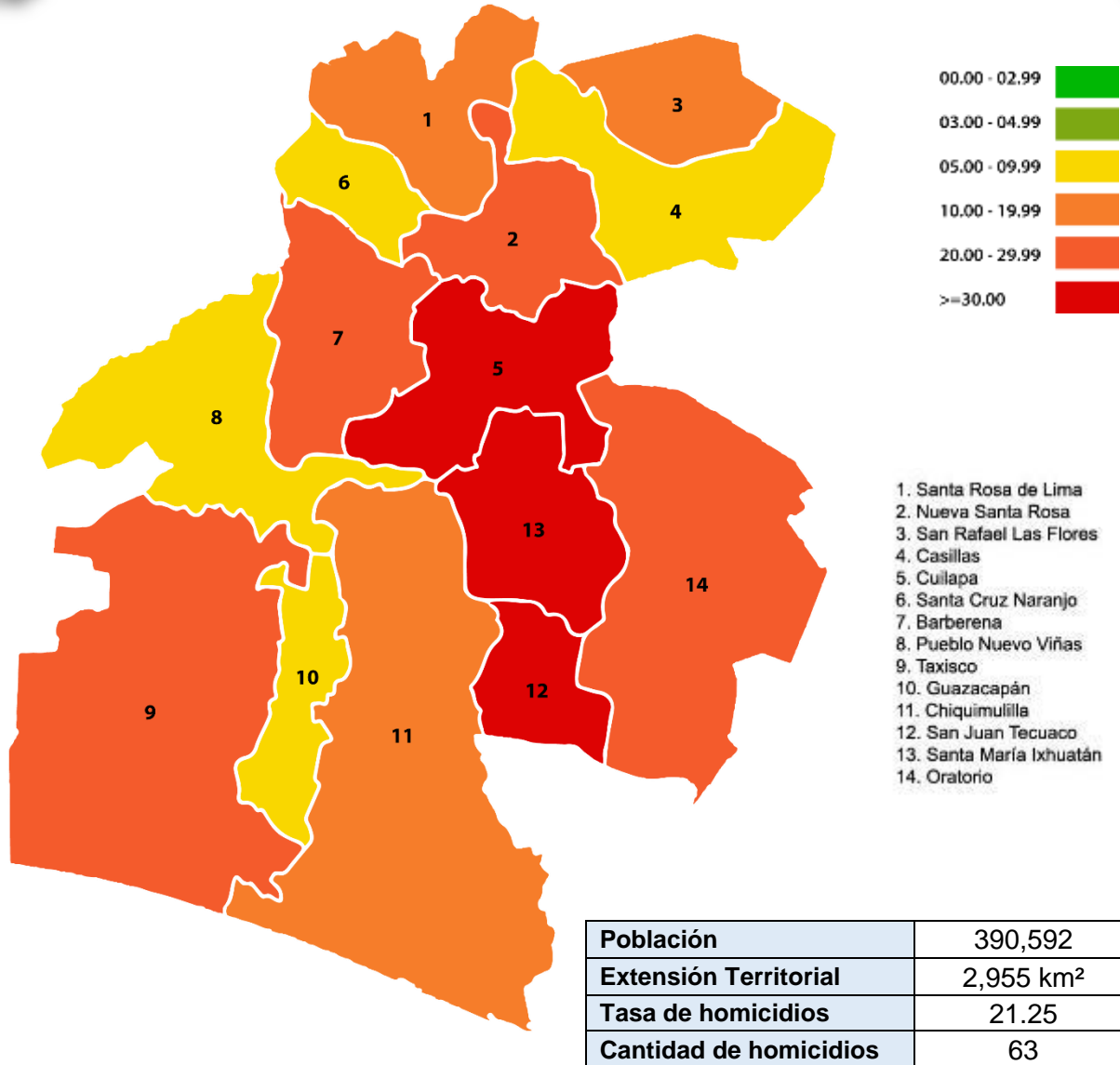

- ▲ Se observa un **aumento** del 29.69% en el número de muertes violentas con relación al año 2016.
- ▲ Se observa un **aumento** del 23.21% en el número de lesionados con relación al año 2016.
- ▼ Se observa un **descenso** del 22.58% en el número de vehículos robados con relación al año 2016.
- ▼ Se observa un **descenso** del 7.14% en el número de motocicletas robadas con relación al año 2016.



### Clasificación por días más violentos de la semana (enero –junio 2017)

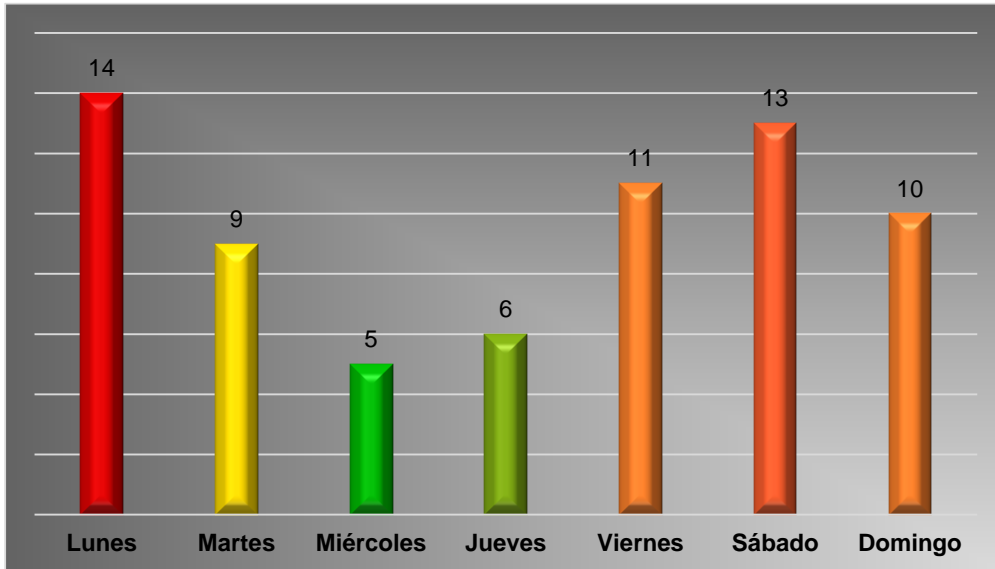

Fuente: Plataforma STCNS.

### Clasificación por hora más violenta de la semana (enero –junio 2017)

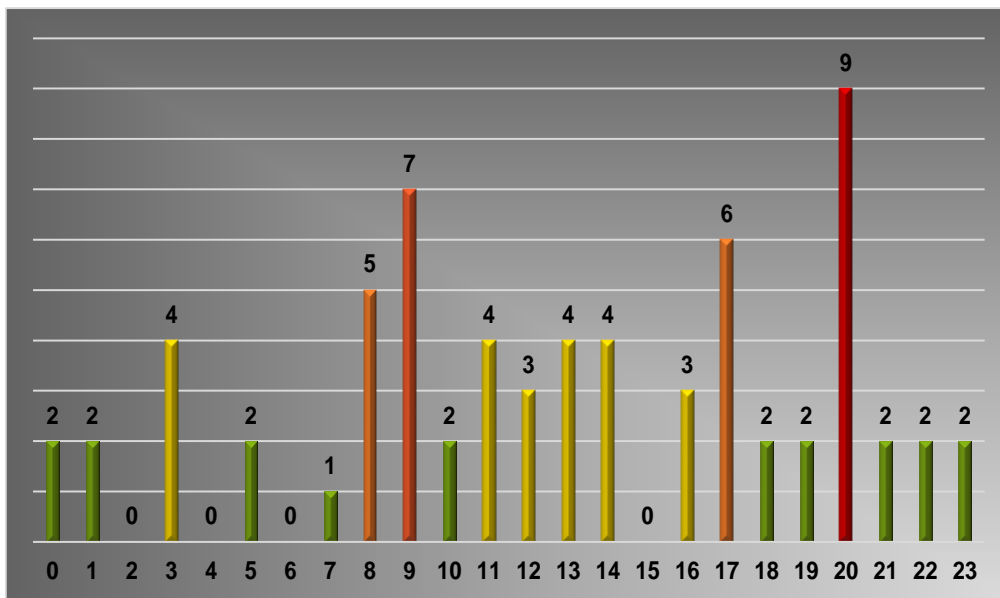

Fuente: Plataforma STCNS.



### Clasificación de homicidios por género (enero – junio 2017)

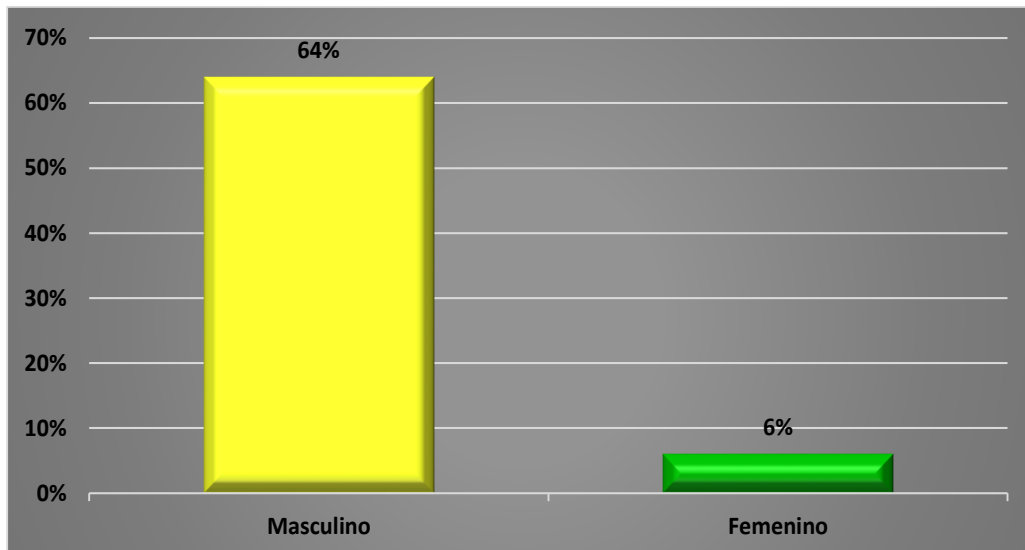

Fuente: Plataforma STCNS.

### Clasificación de homicidios por edad (enero – junio 2017)

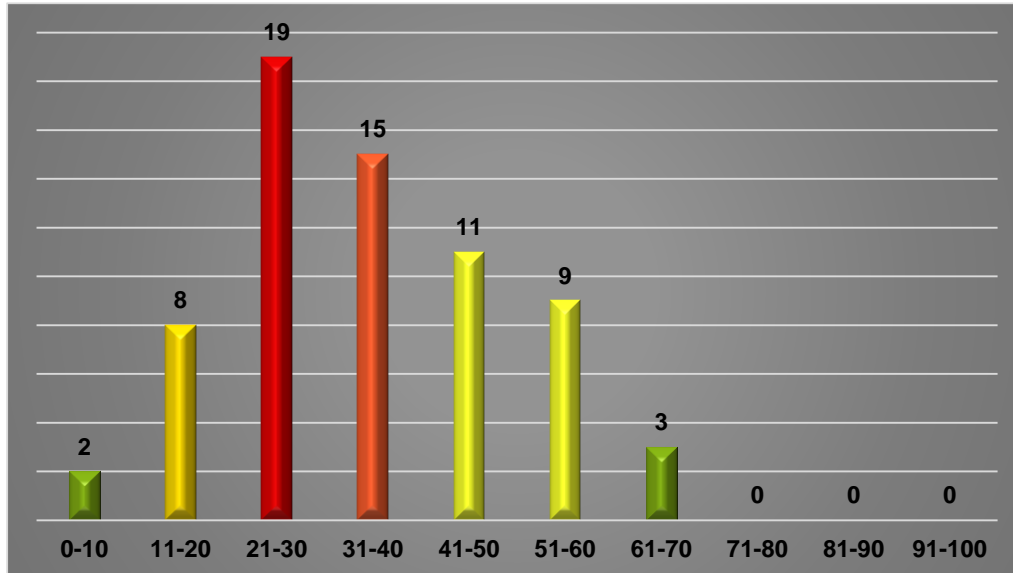

Fuente: Plataforma STCNS.





## 29. Departamento de Sololá (enero – junio 2017)

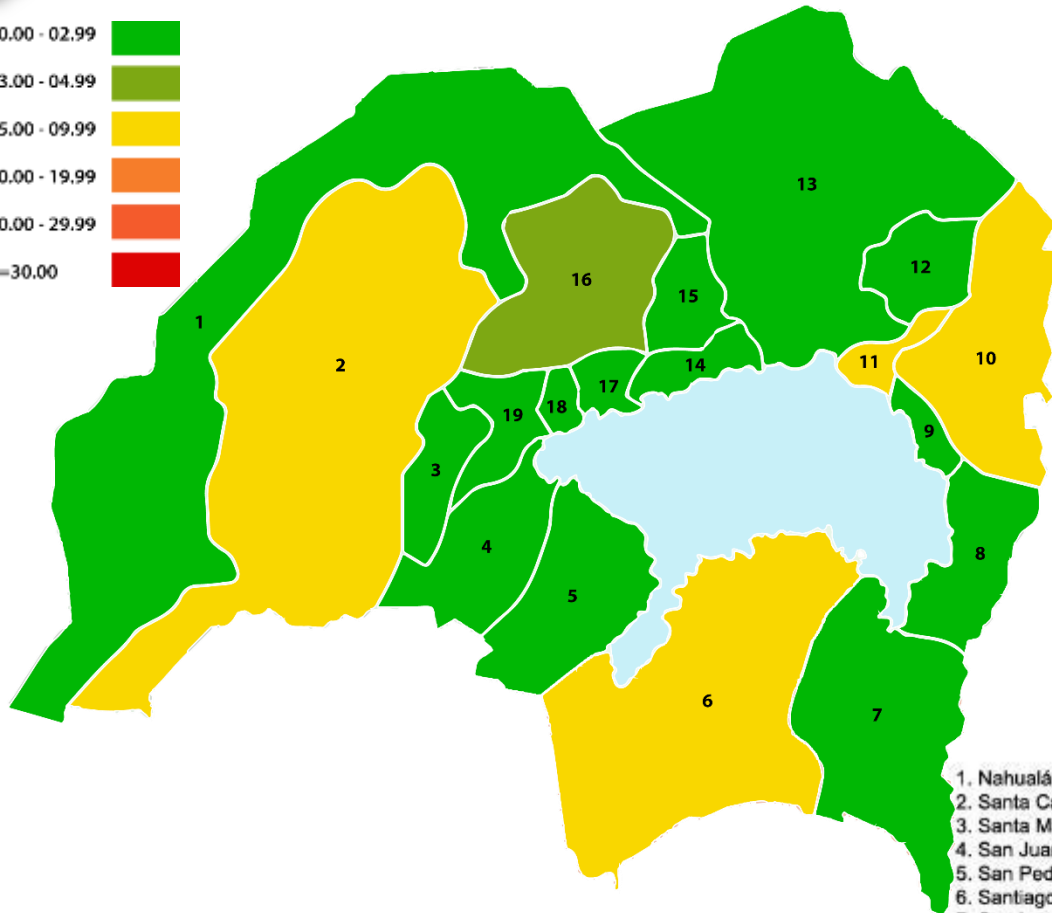

1. Nahualá
2. Santa Catalina Ixtahuacán
3. Santa María Visitación
4. San Juan La Laguna
5. San Pedro La Laguna
6. Santiago Atitlán
7. San Lucas Tolimpán
8. San Antonio Palopó
9. Santa Catarina Palopó
10. San Andrés Semetabaj
11. Panajachel
12. Concepción
13. Sololá
14. Santa Cruz La Laguna
15. San José Chacayá
16. Santa Lucía Utatlán
17. San Marcos La Laguna
18. San Pablo La Laguna
19. Santa Clara La Laguna

|                               |                       |
|-------------------------------|-----------------------|
| <b>Población</b>              | 519,662               |
| <b>Extensión Territorial</b>  | 1,061 km <sup>2</sup> |
| <b>Tasa de Homicidios</b>     | 2.69                  |
| <b>Cantidad de homicidios</b> | 13                    |

- ▲ Se observa un **aumento** del 40% en el número de muertes violentas con relación al año 2016.
- ▼ Se observa un **descenso** del 31.82% en el número de lesionados con relación al año 2016.
- ▼ Se observa un **descenso** del 80% en el número de vehículos robados con relación al año 2016.
- ▲ Se observa un **aumento** del 500% en el número de motocicletas robadas con relación al año 2016.



### Clasificación por días más violentos de la semana (enero –junio 2017)

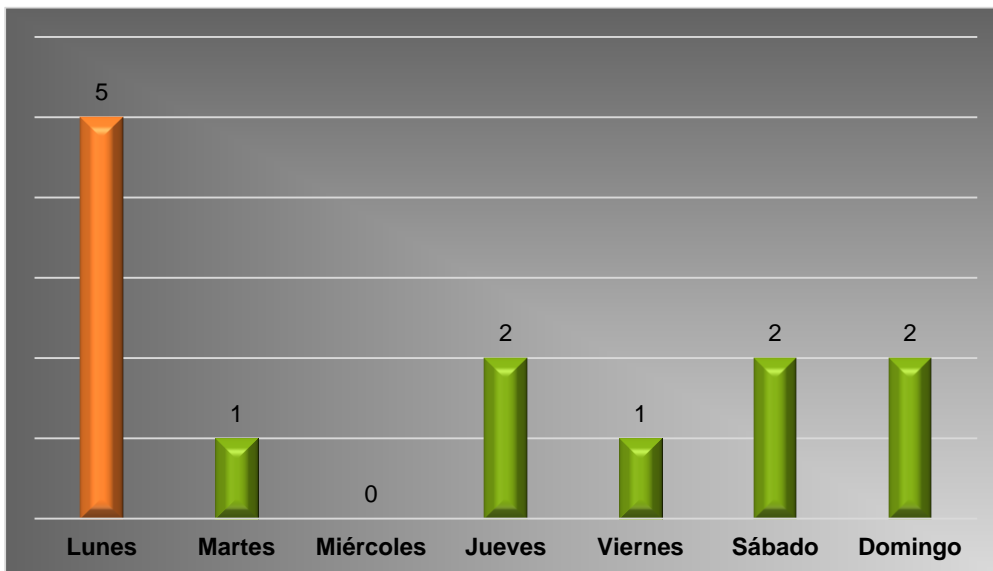

Fuente: Plataforma STCNS.

### Clasificación por hora más violenta de la semana (enero –junio 2017)

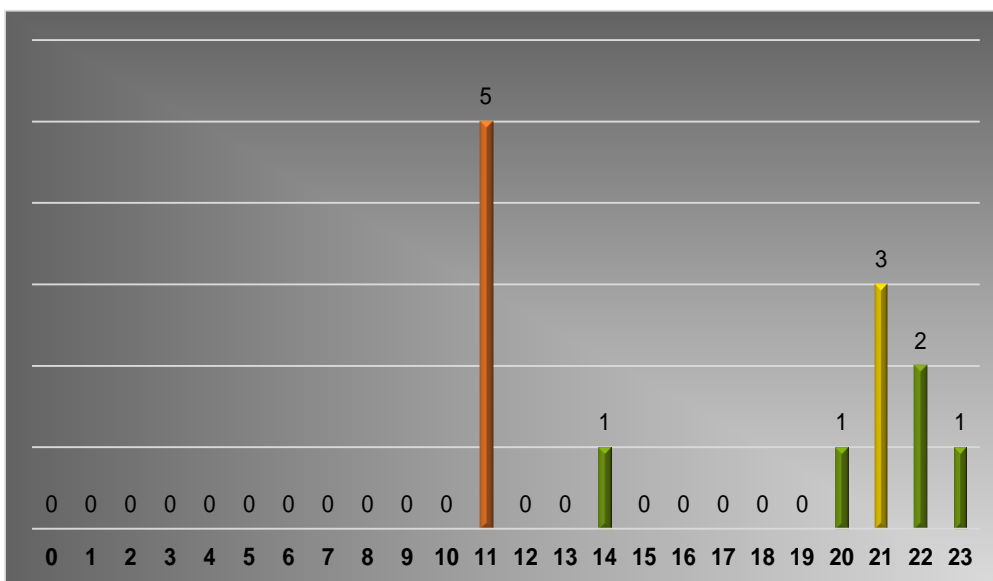

Fuente: Plataforma STCNS.



### Clasificación de homicidios por género (enero – junio 2017)

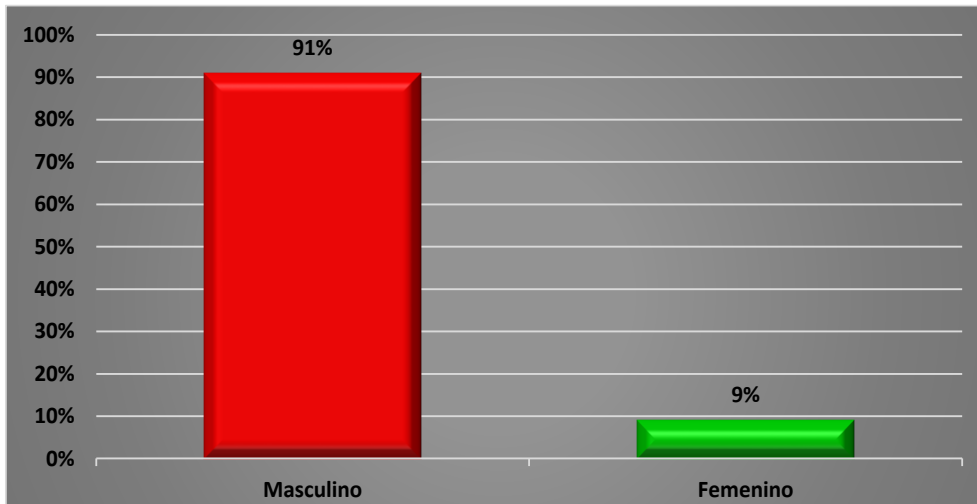

Fuente: Plataforma STCNS.

### Clasificación de homicidios por edad (enero – junio 2017)

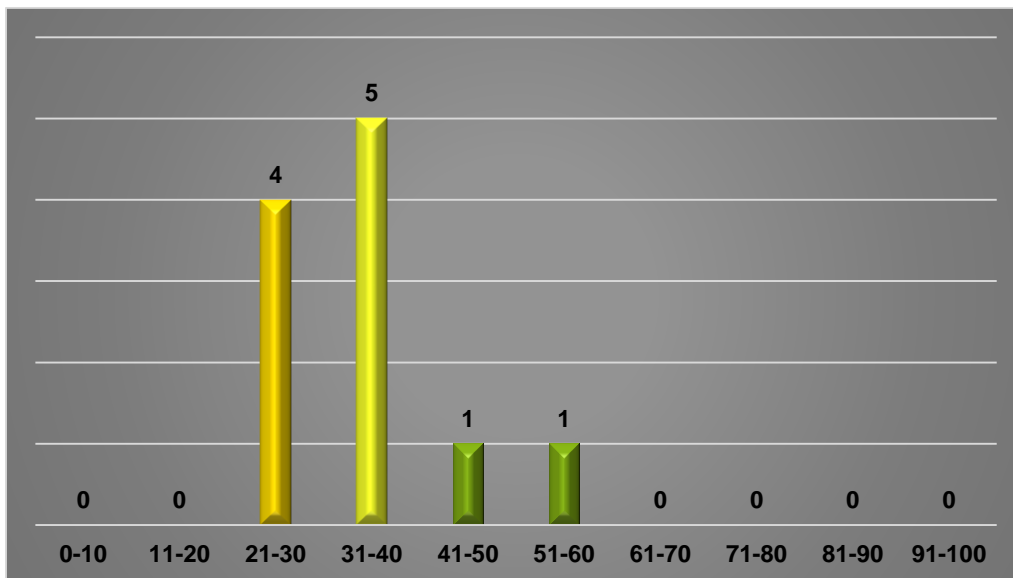

Fuente: Plataforma STCNS.



### 30. Departamento de Totonicapán (enero – junio 2017)

1. Momostenango
2. San Bartolo
3. Santa Lucía La Reforma
4. Santa María Chiquimula
5. San Francisco El Alto
6. Totonicapán
7. San Andres Xecul
8. San Cristóbal Totonicapán

|                        |                       |
|------------------------|-----------------------|
| Población              | 569,390               |
| Extensión Territorial  | 1,061 km <sup>2</sup> |
| Tasa de homicidios     | 0.88                  |
| Cantidad de homicidios | 4                     |

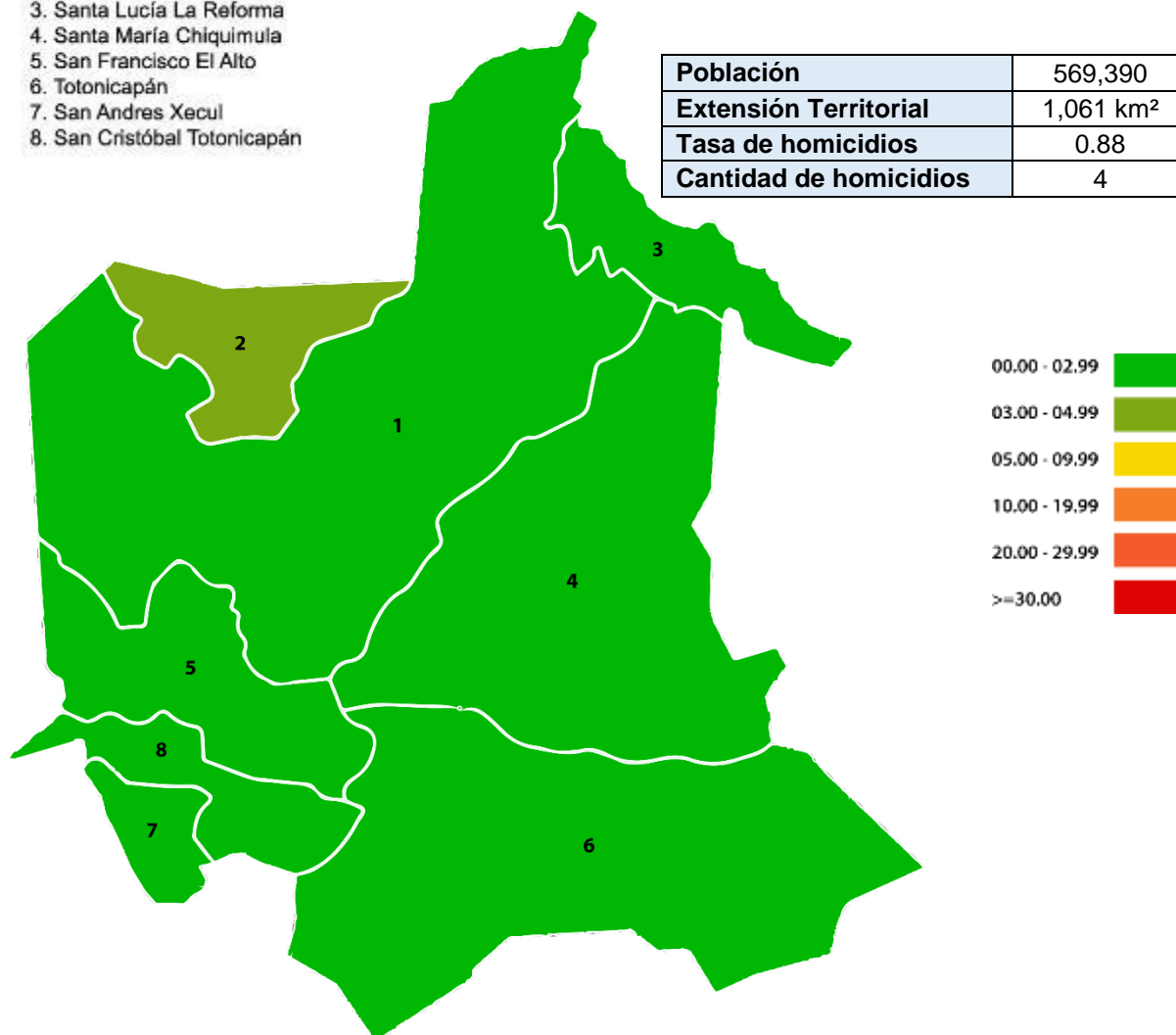

- ↑ Se observa un **aumento** del 400% en el número de muertes violentas con relación al año 2016.
- ↓ Se observa un **descenso** del 60% en el número de lesionados con relación al año 2016.
- ↓ Se observa un **descenso** del 47.62% en el número de vehículos robados con relación al año 2016.
- ↓ Se observa un **descenso** del 100% en el número de motocicletas robadas con relación al año 2016.





### Clasificación por días más violentos de la semana (enero –junio 2017)

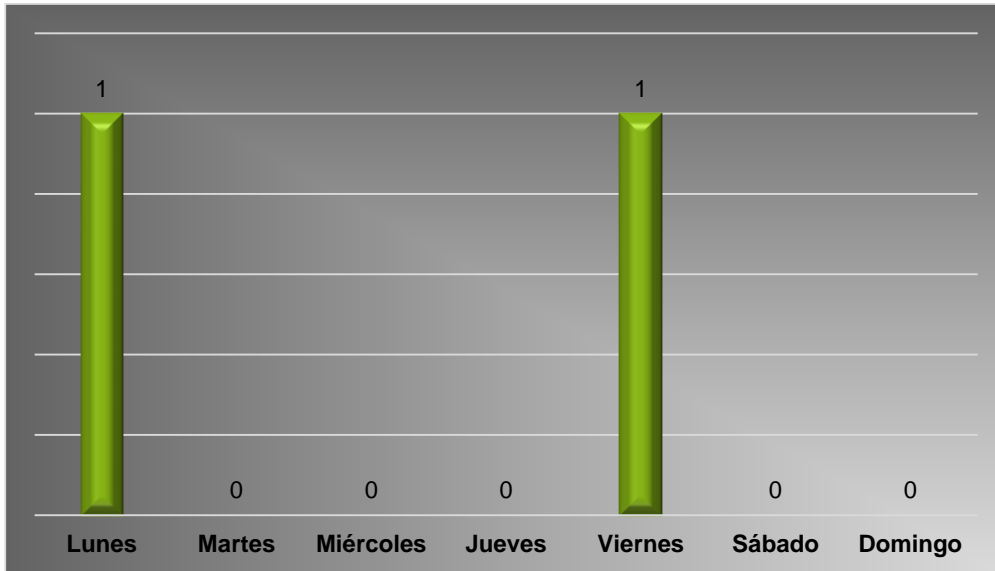

Fuente: Plataforma STCNS.

### Clasificación por hora más violenta de la semana (enero –junio 2017)

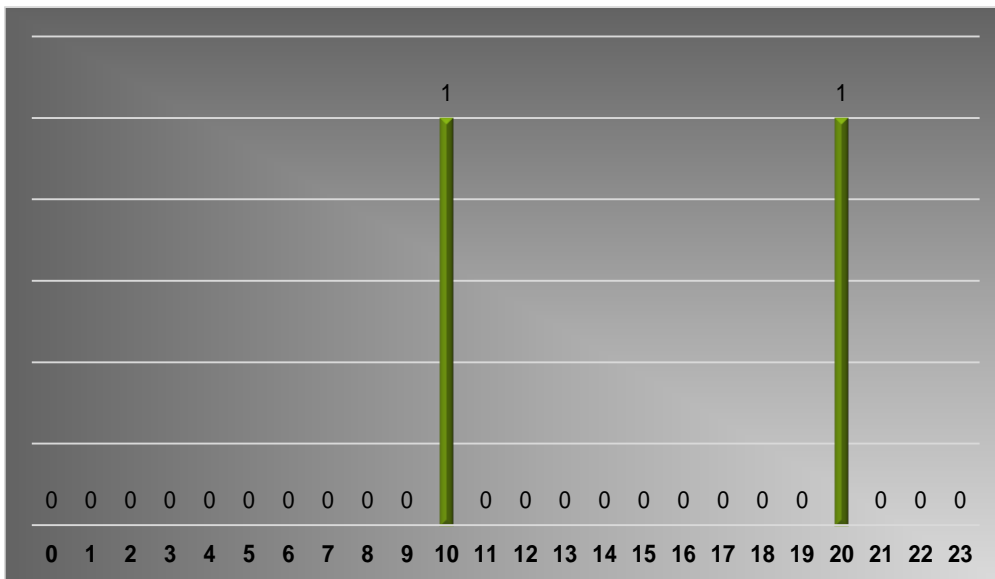

Fuente: Plataforma STCNS.



### Clasificación de homicidios por género (enero – junio 2017)

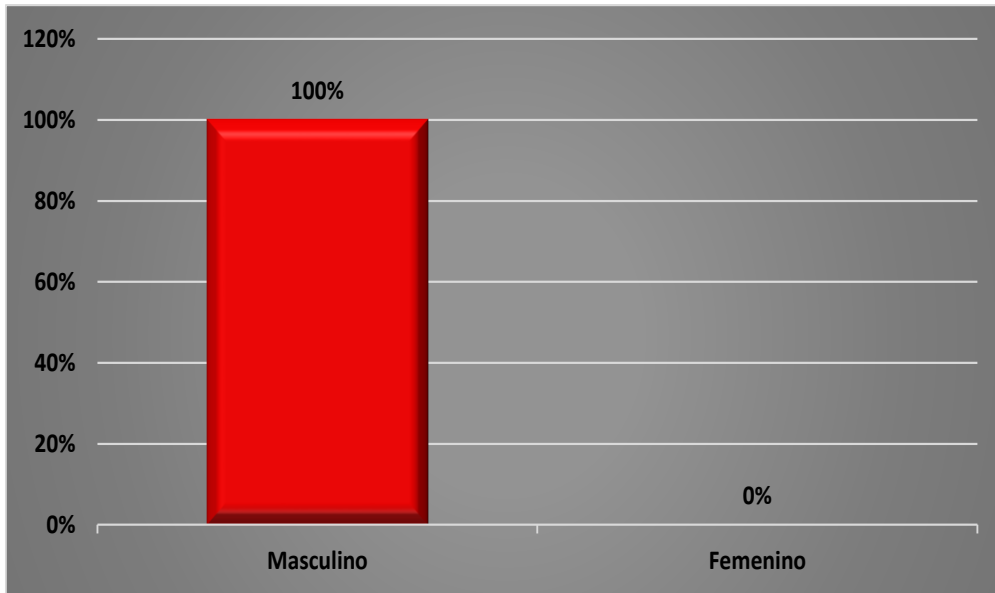

Fuente: Plataforma STCNS.

### Clasificación de homicidios por edad (enero – junio 2017)

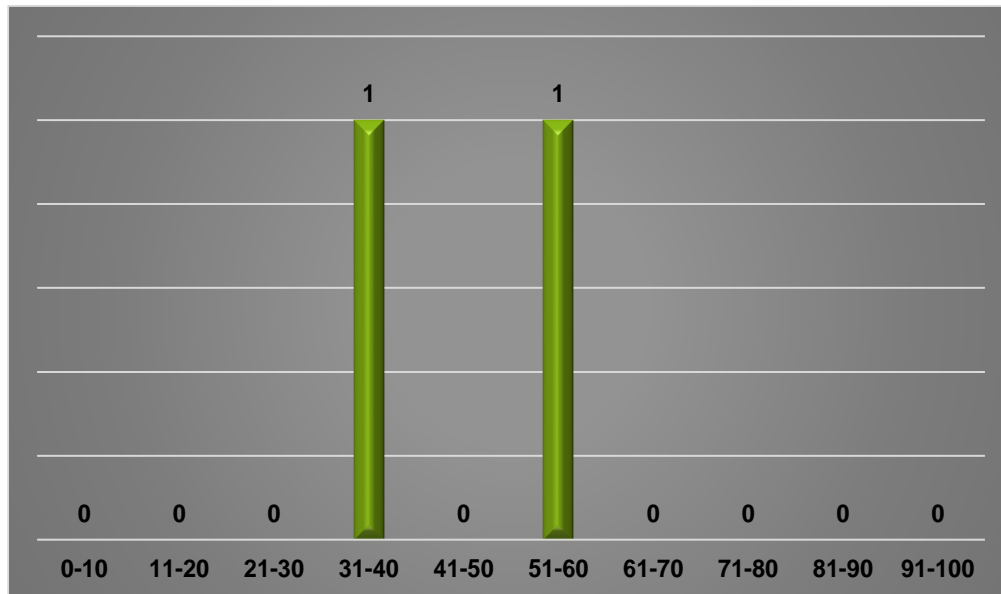

Fuente: Plataforma STCNS.

### 31. Departamento de Quetzaltenango (enero – junio 2017)

1. San Carlos Sija
2. Cabricán
3. Huitán
4. Sibilia
5. Cajolá
6. Palestina de los Altos
7. San Miguel Sigüila
8. Ostuncalco
9. San Mateo
10. San Francisco La Unión
11. La Esperanza
12. Olintepeque
13. Salcajá
14. Quetzaltenango
15. Almolonga
16. Cantel
17. Zunil
18. El Palmar
19. Concepción Chiquirichapa
20. San Martín Sacatepéquez
21. Colomba
22. Flores Costa Cuca
23. Coatepeque
24. Génova

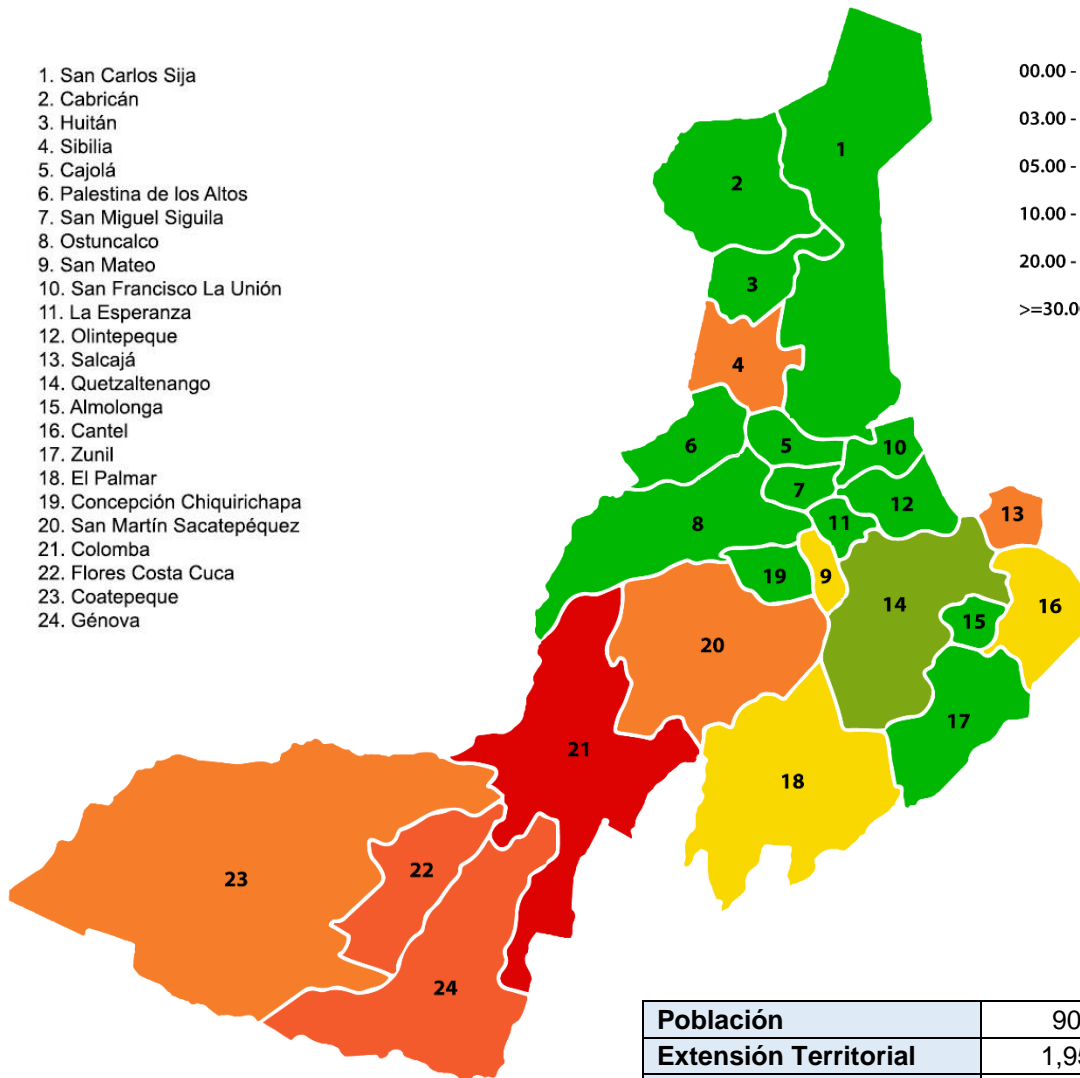
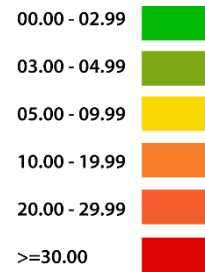

|                               |                       |
|-------------------------------|-----------------------|
| <b>Población</b>              | 901,770               |
| <b>Extensión Territorial</b>  | 1,953 km <sup>2</sup> |
| <b>Tasa de homicidios</b>     | 9.43                  |
| <b>Cantidad de homicidios</b> | 74                    |

- ▲ Se observa un **aumento** del 39.34% en el número de muertes violentas con relación al año 2016.
- ▼ Se observa un **descenso** del 35.53% en el número de lesionados con relación al año 2016.
- ▼ Se observa un **descenso** del 12% en el número de vehículos robados con relación al año 2016.
- ▼ Se observa un **descenso** del 48.30% en el número de motocicletas robadas con relación al año 2016.



### Clasificación por días más violentos de la semana (enero –junio 2017)

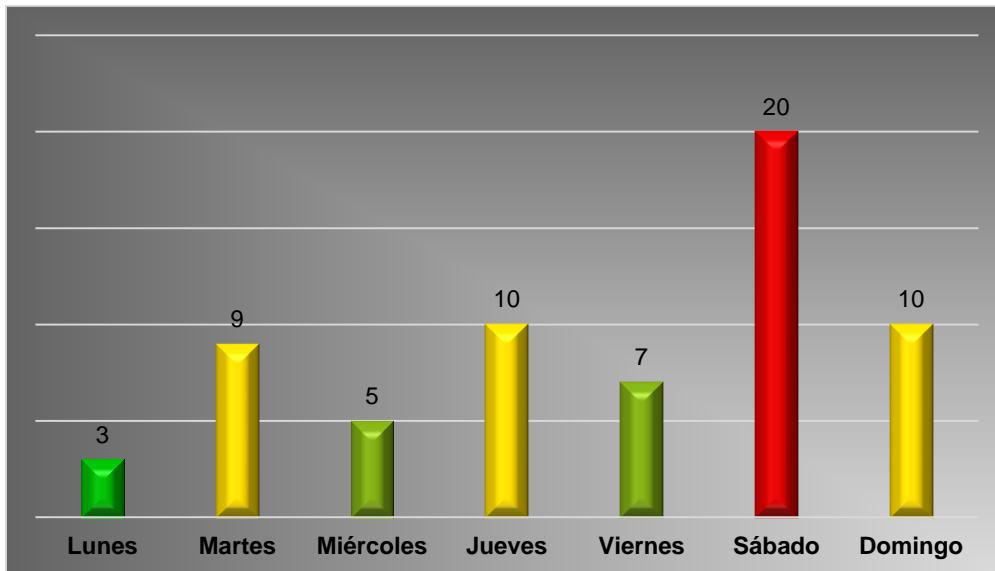

Fuente: Plataforma STCNS.

### Clasificación por hora más violenta de la semana (enero –junio 2017)

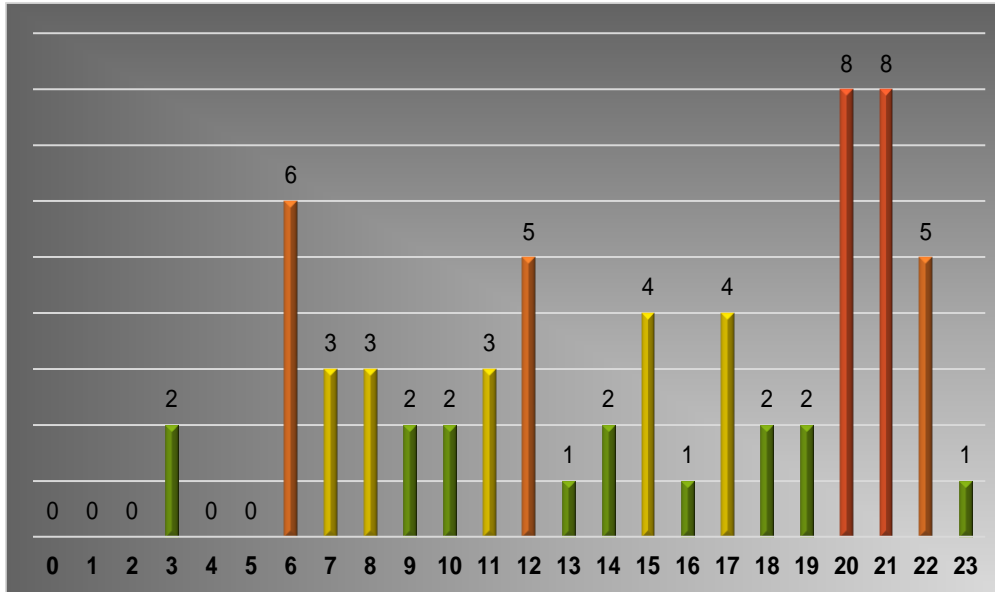

Fuente: Plataforma STCNS.





### Clasificación de homicidios por género (enero – junio 2017)

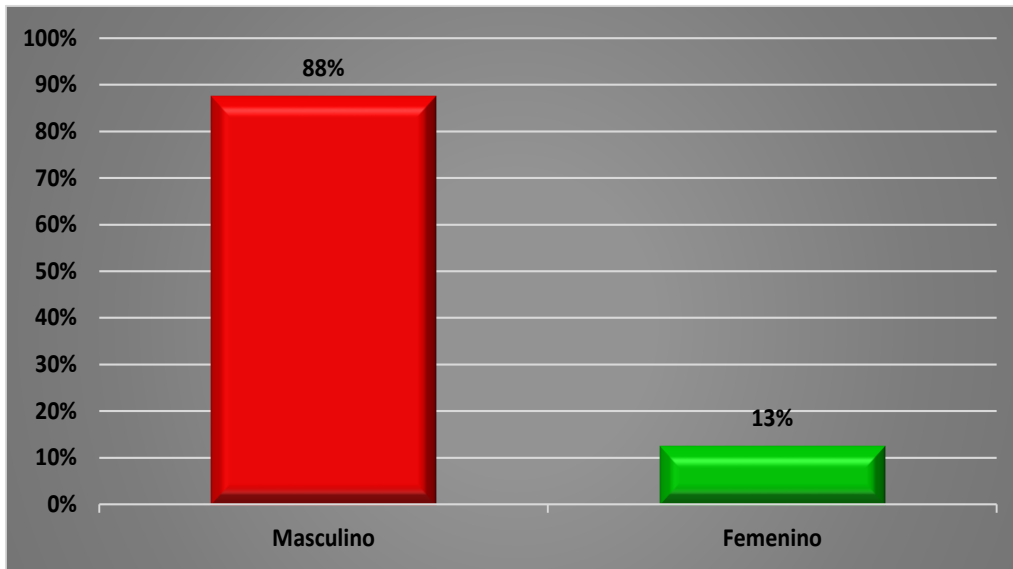

Fuente: Plataforma STCNS.

### Clasificación de homicidios por edad (enero – junio 2017)

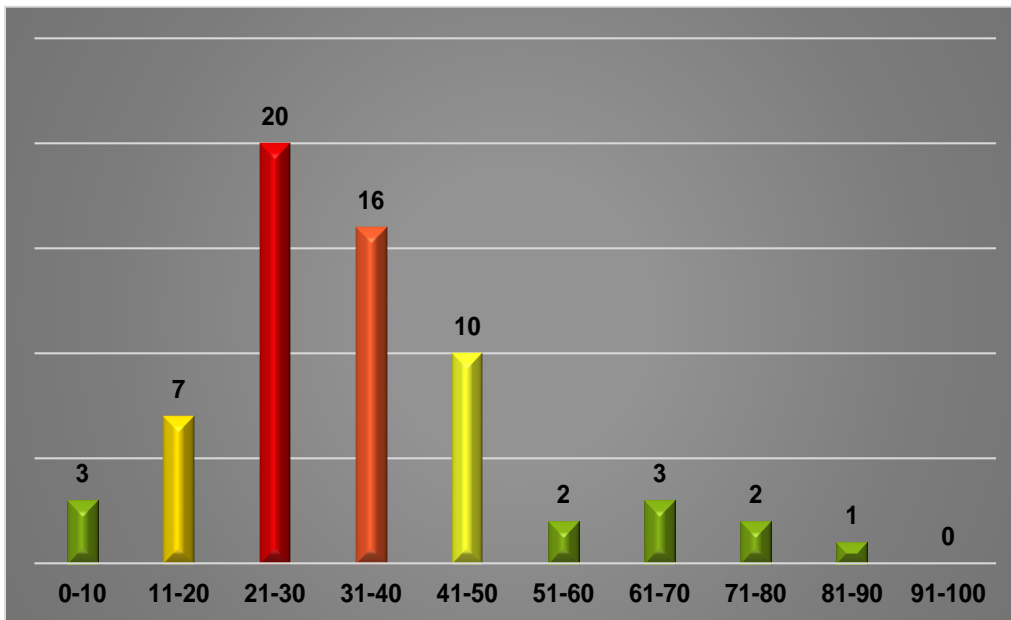

Fuente: Plataforma STCNS.



### 32. Departamento de Suchitepéquez (enero – junio 2017)

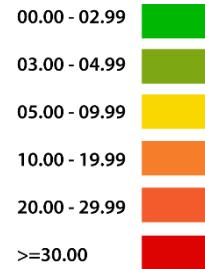
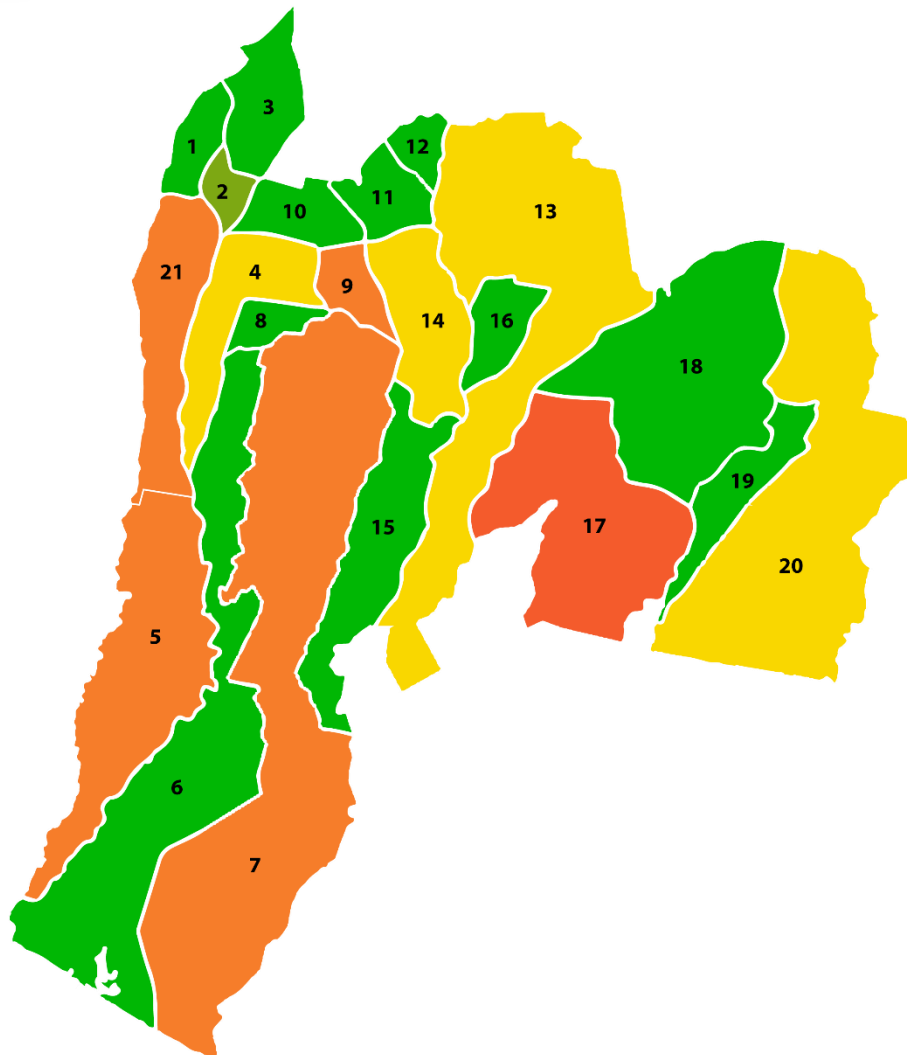

1. Pueblo Nuevo
2. San Francisco Zapotitlán
3. Zunilito
4. Mazatenango
5. Cuyotenango
6. San Lorenzo
7. Santo Domingo Suchitepéquez
8. San Gabriel
9. San Bernardino
10. Samayac
11. San Pablo Jocopilas
12. Santo Tomás La Unión
13. Chicacao
14. San Antonio Suchitepéquez
15. San José El Ídolo
16. San Miguel Panán
17. Río Bravo
18. Santa Bárbara
19. San Juan Bautista
20. Patulul
21. San José La Máquina\*

\*Pendiente de definir límite territorial.

|                               |                       |
|-------------------------------|-----------------------|
| <b>Población</b>              | 595986                |
| <b>Extensión Territorial</b>  | 2,510 km <sup>2</sup> |
| <b>Tasa de homicidios</b>     | 7.89                  |
| <b>Cantidad de homicidios</b> | 40                    |

- ▼ Se observa un **descenso** del 12.96% en el número de muertes violentas con relación al año 2016. No se observan cambios en relación al número de lesionados con relación al año 2016.
- ▼ Se observa un **descenso** del 69.23% en el número de vehículos robados con relación al año 2016.
- ▼ Se observa un **descenso** del 36.47% en el número de motocicletas robadas con relación al año 2016.



### Clasificación por días más violentos de la semana (enero –junio 2017)

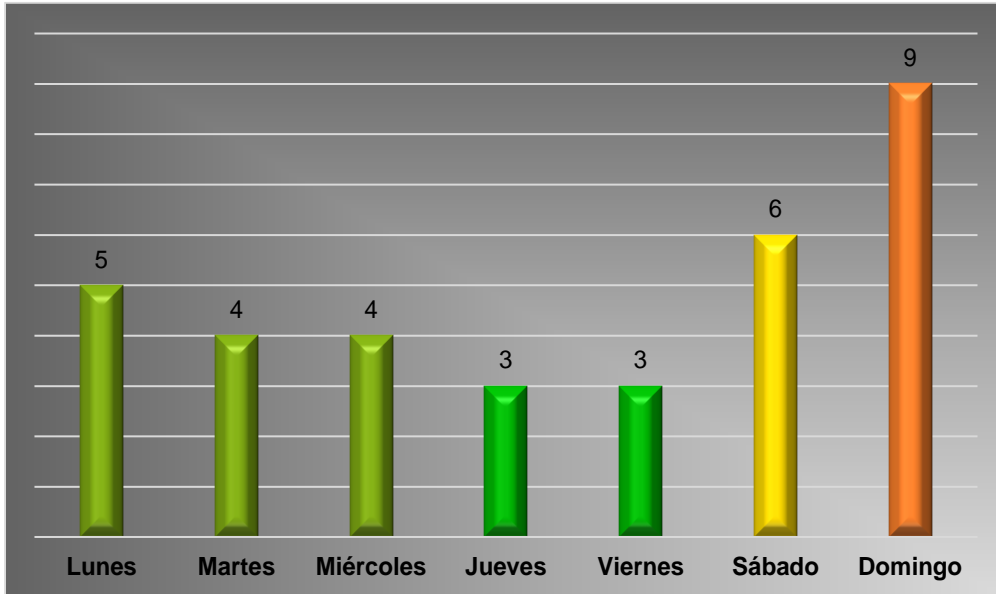

Fuente: Plataforma STCNS.

### Clasificación por hora más violenta de la semana (enero –junio 2017)

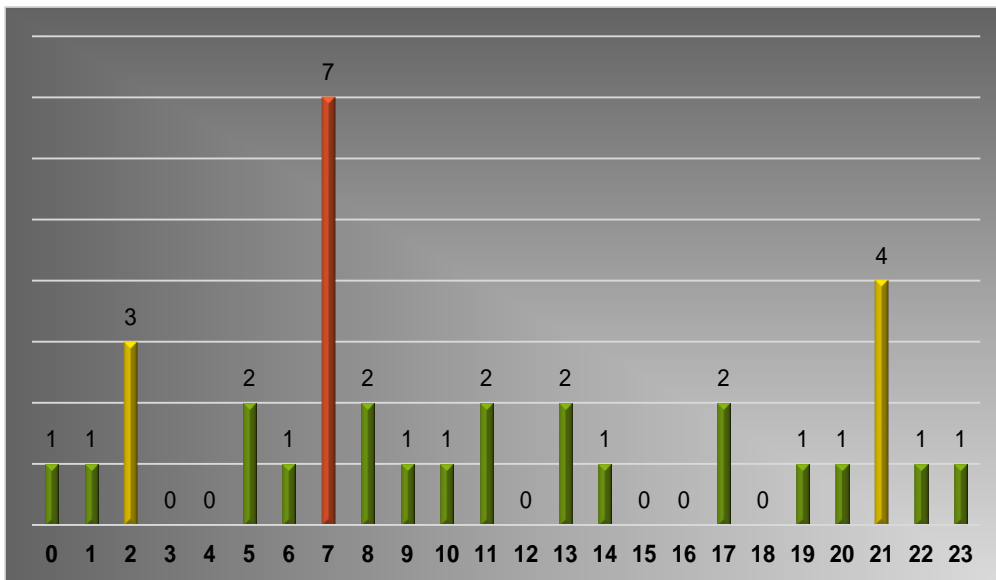

Fuente: Plataforma STCNS.



### Clasificación de homicidios por género (enero – junio 2017)

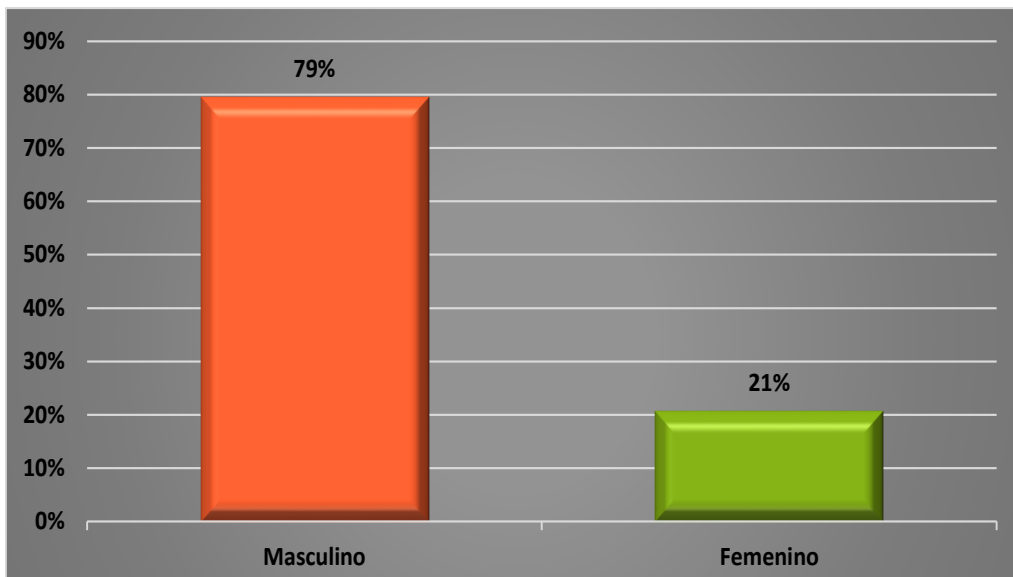

Fuente: Plataforma STCNS.

### Clasificación de homicidios por edad (enero – junio 2017)

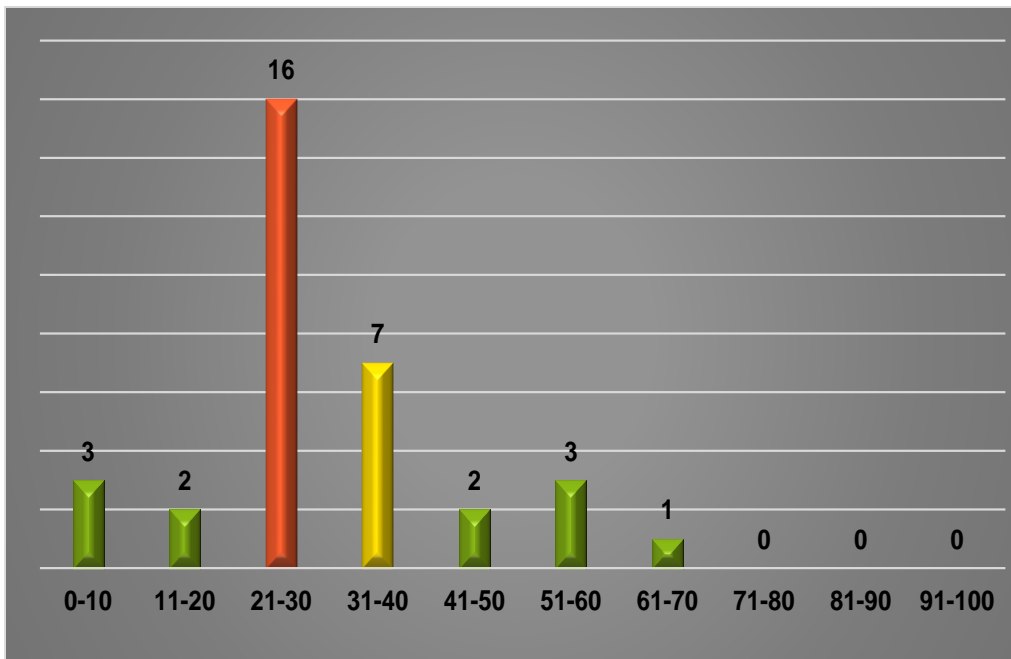

Fuente: Plataforma STCNS.





### 33. Departamento de Retalhuleu (enero – junio 2017)

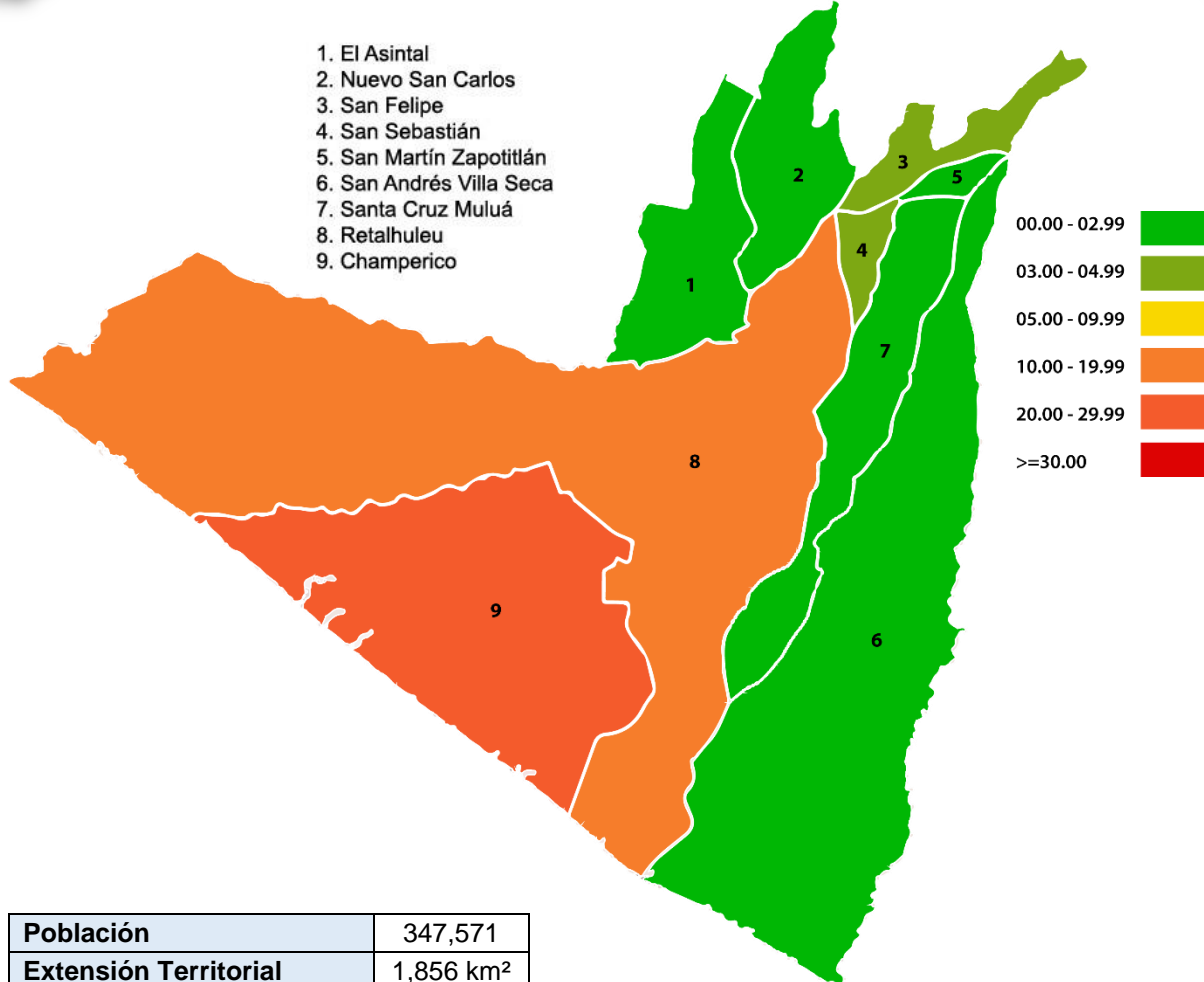

|                               |                       |
|-------------------------------|-----------------------|
| <b>Población</b>              | 347,571               |
| <b>Extensión Territorial</b>  | 1,856 km <sup>2</sup> |
| <b>Tasa de homicidios</b>     | 7.77                  |
| <b>Cantidad de homicidios</b> | 19                    |

- ↓ Se observa un **descenso** del 43.75% en el número de muertes violentas con relación al año 2016.
- ↓ Se observa un **descenso** del 15.56% en el número de lesionados con relación al año 2016.
- ↓ Se observa un **descenso** del 72.97% en el número de vehículos robados con relación al año 2016.
- ↑ Se observa un **aumento** del 9.68% en el número de motocicletas robadas con relación al año 2016.



### Clasificación por días más violentos de la semana (enero –junio 2017)

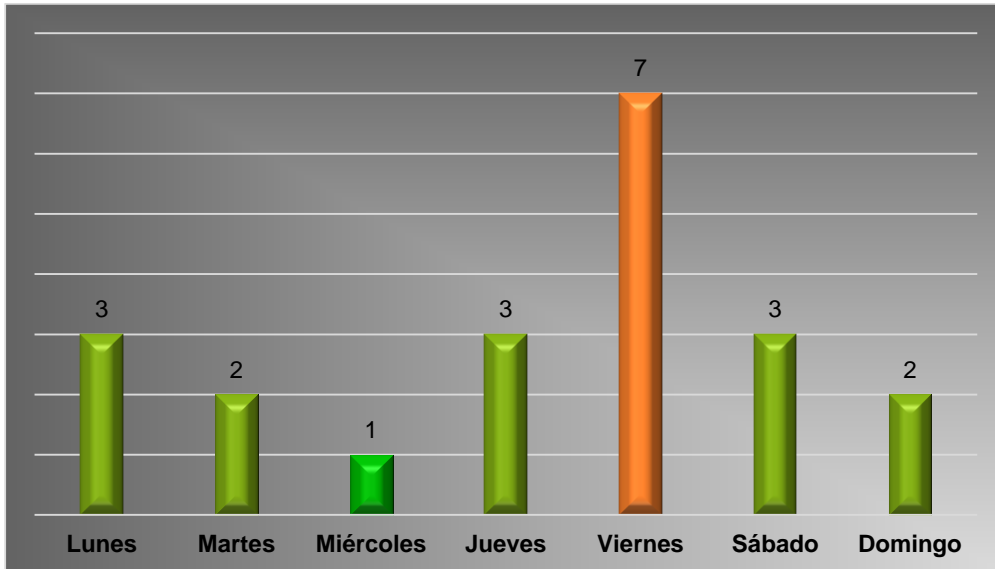

Fuente: Plataforma STCNS.

### Clasificación por hora más violenta de la semana (enero –junio 2017)

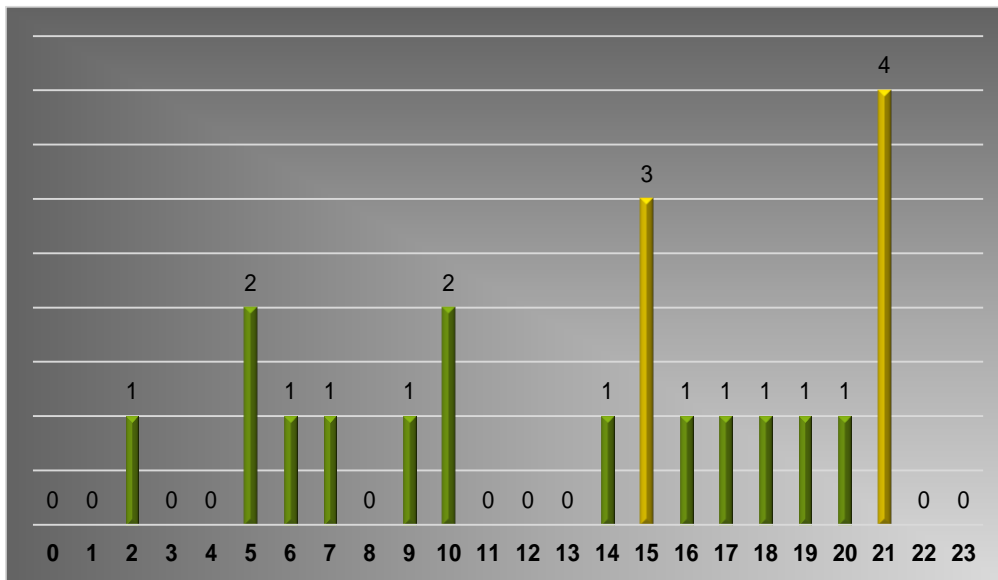

Fuente: Plataforma STCNS.



### Clasificación de homicidios por género (enero – junio 2017)

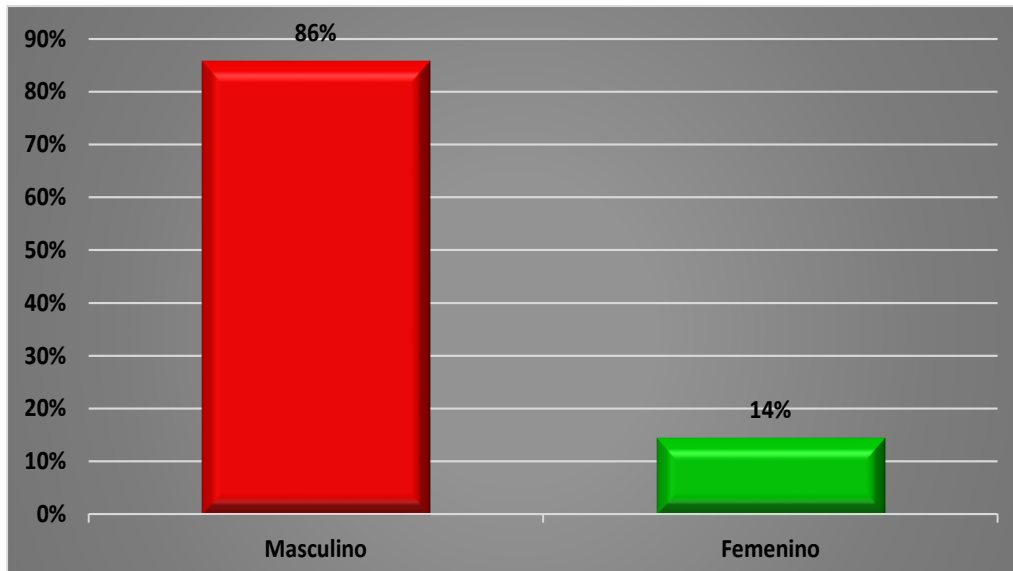

Fuente: Plataforma STCNS.

### Clasificación de homicidios por edad (enero – junio 2017)

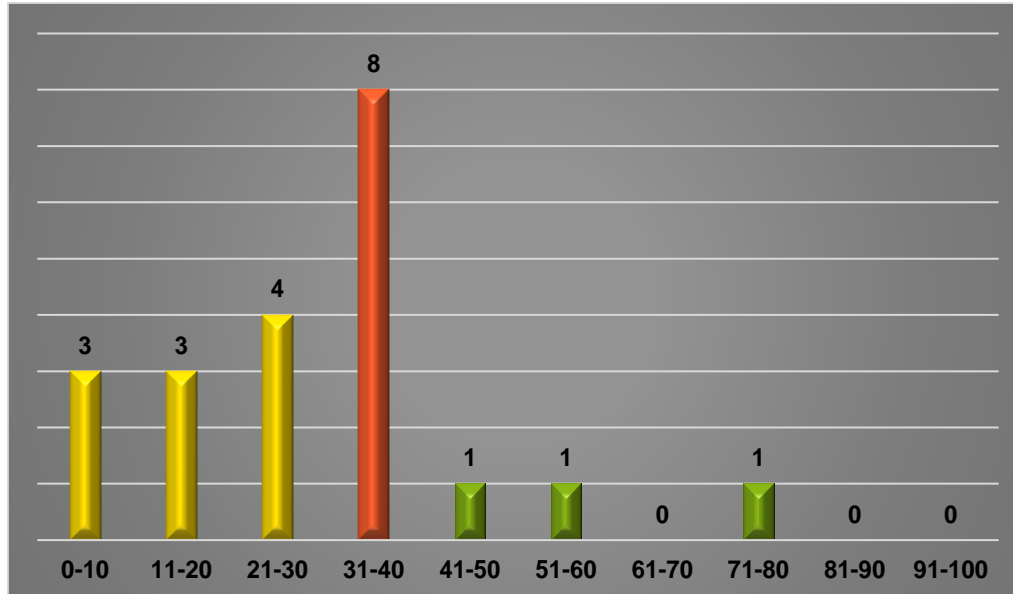

Fuente: Plataforma STCNS.



### 34. Departamento de San Marcos (enero – junio 2017)

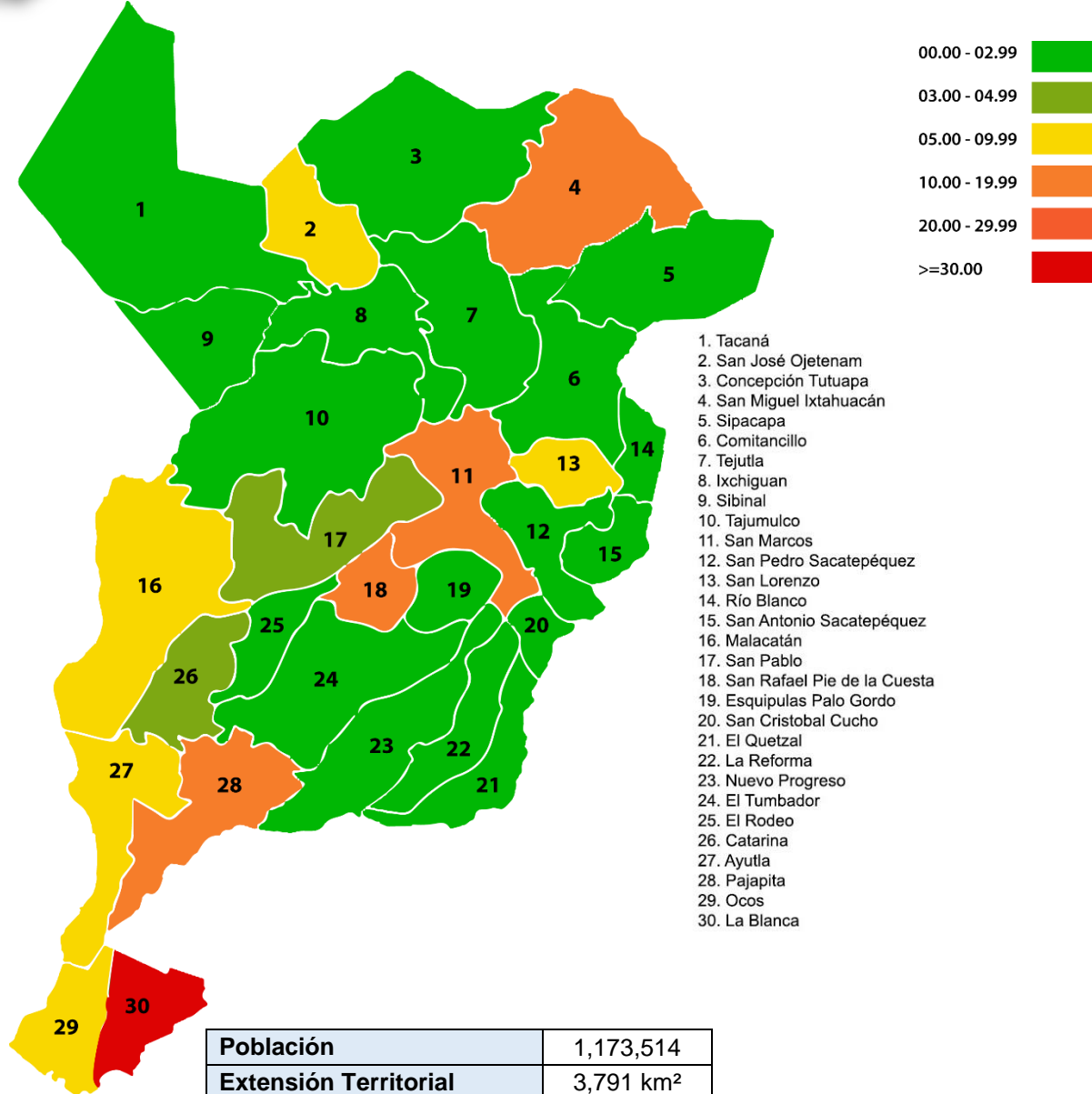

1. Tacaná
2. San José Ojetenam
3. Concepción Tutuapa
4. San Miguel Ixtahuacán
5. Sipacapa
6. Comitancillo
7. Tejutla
8. Ixchiguan
9. Sibinal
10. Tajumulco
11. San Marcos
12. San Pedro Sacatepéquez
13. San Lorenzo
14. Río Blanco
15. San Antonio Sacatepéquez
16. Malacatán
17. San Pablo
18. San Rafael Pie de la Cuesta
19. Esquipulas Palo Gordo
20. San Cristobal Cucho
21. El Quetzal
22. La Reforma
23. Nuevo Progreso
24. El Tumbador
25. El Rodeo
26. Catarina
27. Ayutla
28. Pajapita
29. Ocos
30. La Blanca

|                               |                       |
|-------------------------------|-----------------------|
| <b>Población</b>              | 1,173,514             |
| <b>Extensión Territorial</b>  | 3,791 km <sup>2</sup> |
| <b>Tasa de homicidios</b>     | 4.77                  |
| <b>Cantidad de homicidios</b> | 48                    |

- ▲ Se observa un **aumento** del 12% en el número de muertes violentas con relación al año 2016.
- ▼ Se observa un **descenso** del 49.15% en el número de lesionados con relación al año 2016.
- ▼ Se observa un **descenso** del 61.19% en el número de vehículos robados con relación al año 2016.
- ▼ Se observa un **descenso** del 77.50% en el número de motocicletas robadas con relación al año 2016.





### Clasificación por días más violentos de la semana (enero –junio 2017)

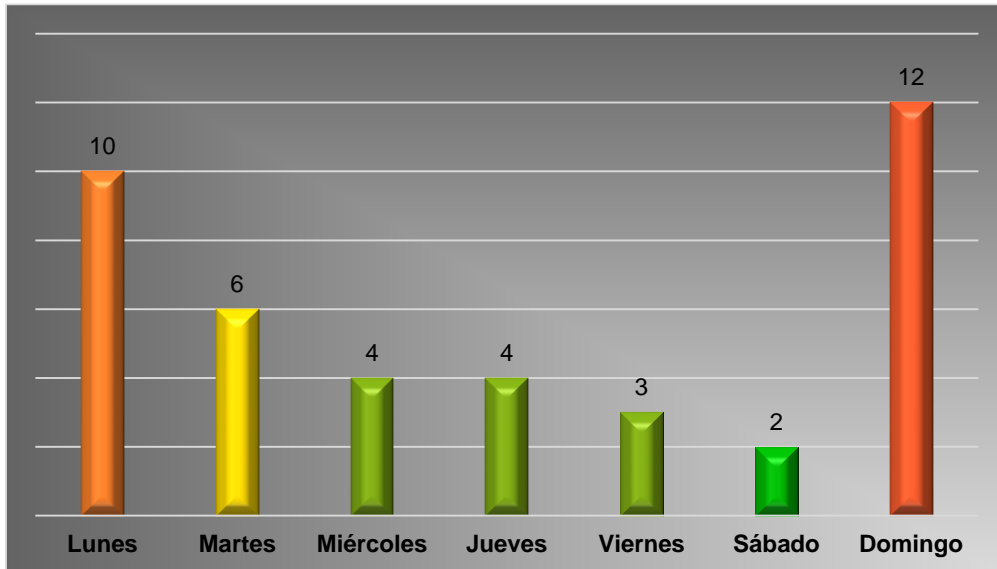

Fuente: Plataforma STCNS.

### Clasificación por hora más violenta de la semana (enero –junio 2017)

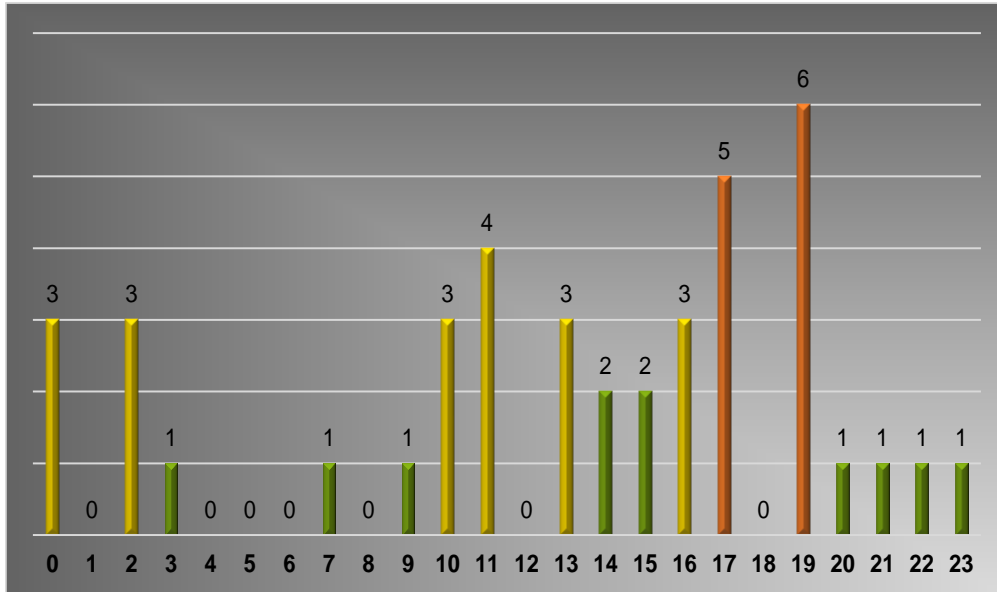

Fuente: Plataforma STCNS.



### Clasificación de homicidios por género (enero – junio 2017)

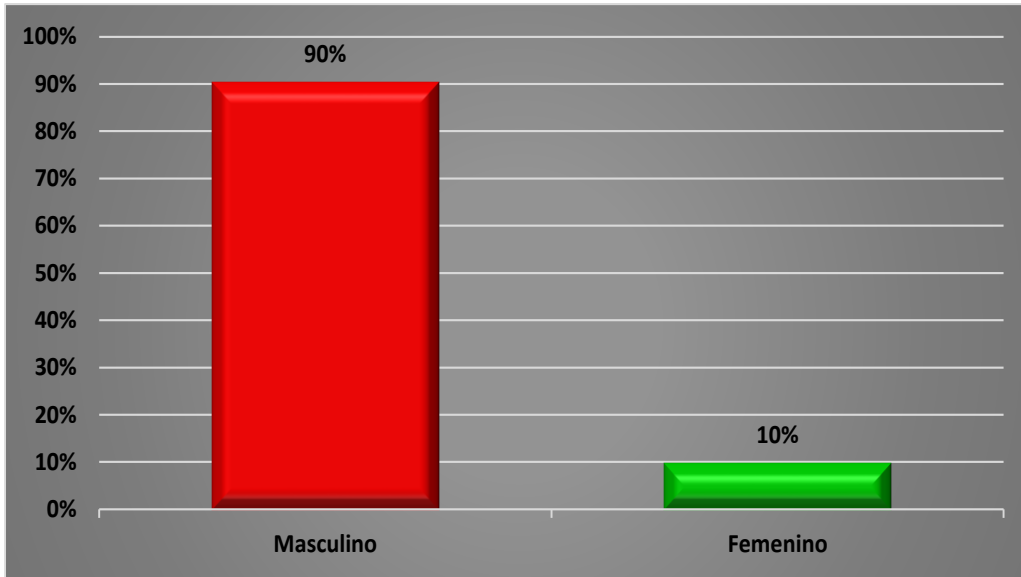

Fuente: Plataforma STCNS.

### Clasificación de homicidios por edad (enero – junio 2017)

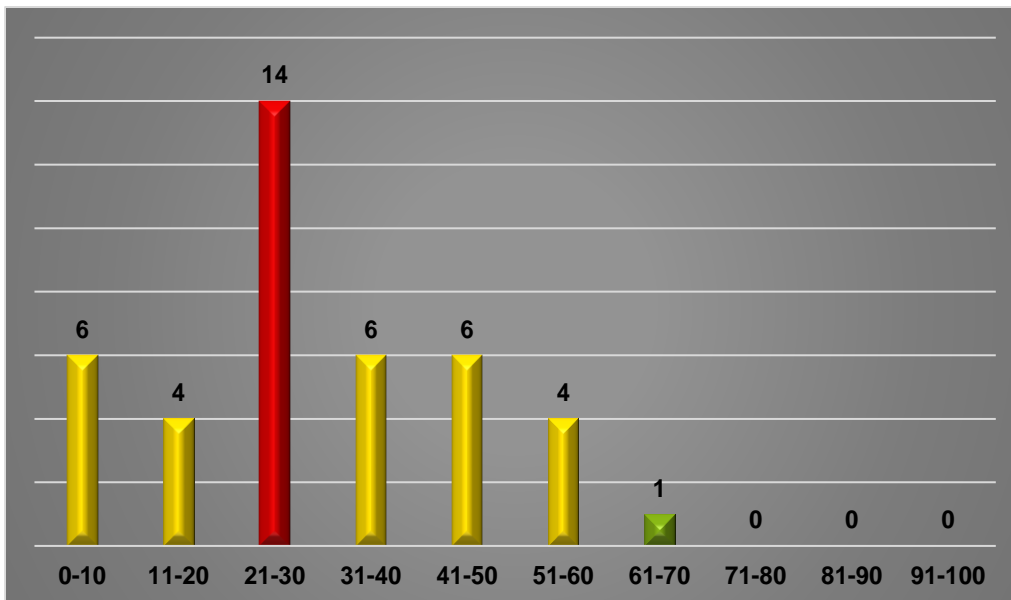

Fuente: Plataforma STCNS.



### 35. Departamento de Huehuetenango (enero – junio 2017)

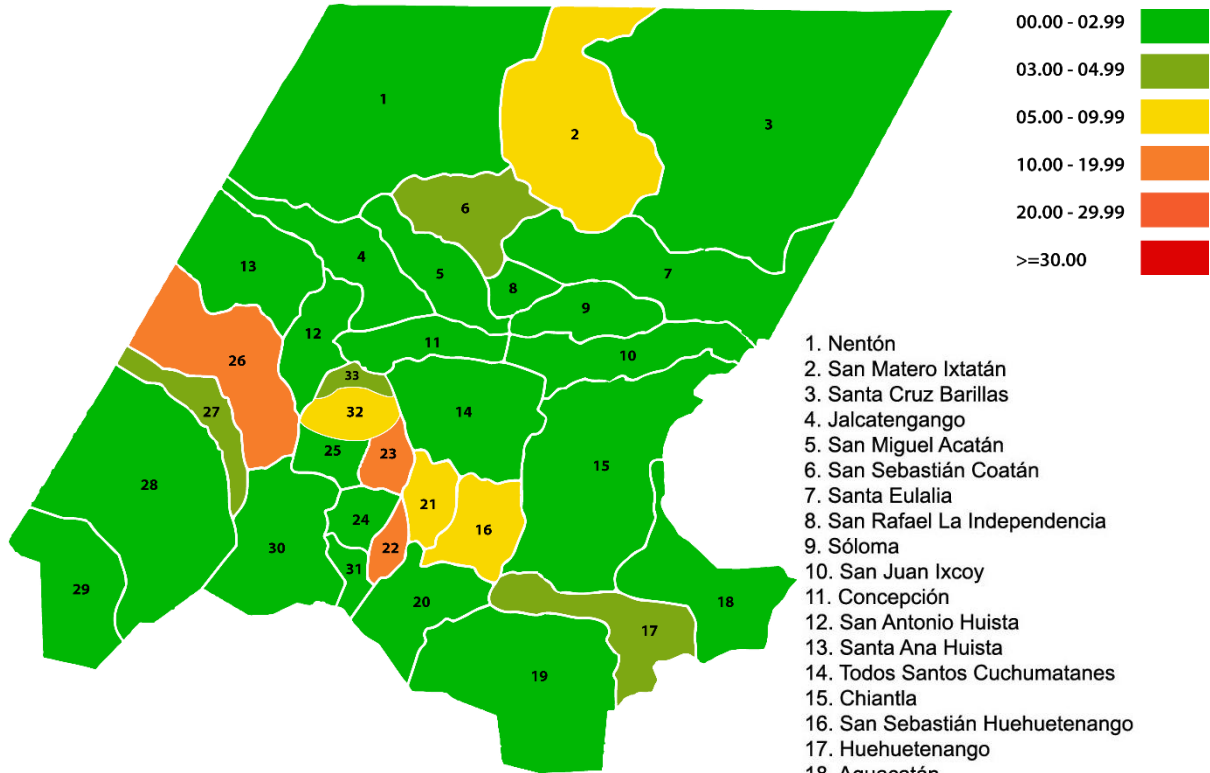

1. Nentón
2. San Mateo Ixtatán
3. Santa Cruz Barillas
4. Jalcategango
5. San Miguel Acatán
6. San Sebastián Coatán
7. Santa Eulalia
8. San Rafael La Independencia
9. Sóloma
10. San Juan Ixcoy
11. Concepción
12. San Antonio Huista
13. Santa Ana Huista
14. Todos Santos Cuchumatanes
15. Chiantla
16. San Sebastián Huehuetenango
17. Huehuetenango
18. Aguacatán
19. Malacantancito
20. Santa Bárbara
21. San Juan Atitán
22. San Rafael Petzal
23. Santiago Chimaltenango
24. Colotengango
25. San Pedro Necta
26. La Democracia
27. La Libertad
28. Cuilco
29. Tectitán
30. San Idelfonso Ixtahuacán
31. San Gaspat Ixchil

|                               |                       |
|-------------------------------|-----------------------|
| <b>Población</b>              | 1,323,813             |
| <b>Extensión Territorial</b>  | 7,400 km <sup>2</sup> |
| <b>Tasa de Homicidios</b>     | 2.49                  |
| <b>Cantidad de homicidios</b> | 28                    |

- ↓ Se observa un **aumento** del 28.26% en el número de muertes violentas con relación al año 2016.
- ↓ Se observa un **descenso** del 10.14% en el número de lesionados con relación al año 2016.
- ↑ Se observa un **aumento** del 22.22% en el número de vehículos robados con relación al año 2016.
- ↓ Se observa un **descenso** del 11.50% en el número de motocicletas robadas con relación al año 2016.



### Clasificación por días más violentos de la semana (enero –junio 2017)

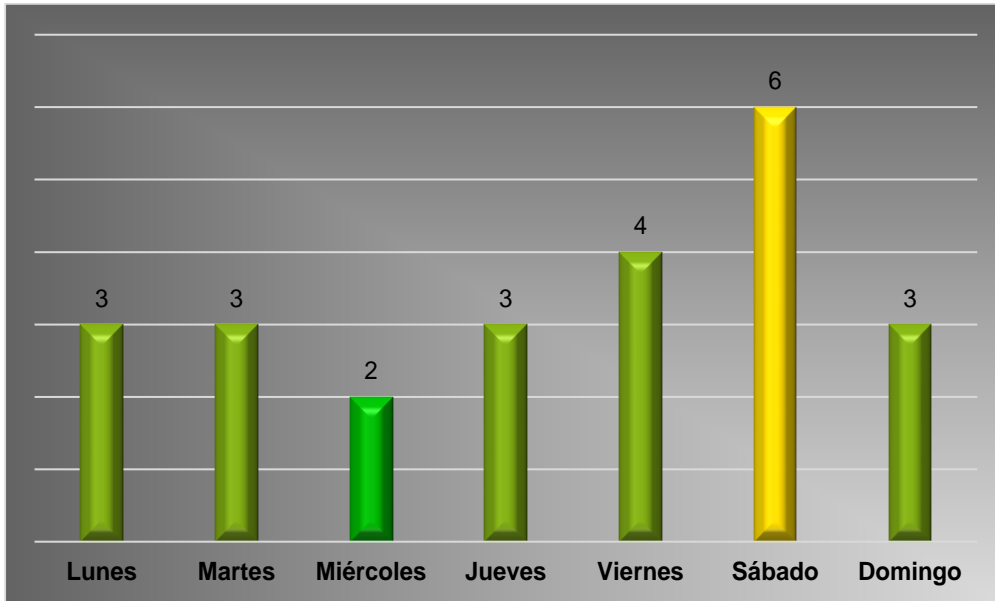

Fuente: Plataforma STCNS.

### Clasificación por hora más violenta de la semana (enero –junio 2017)

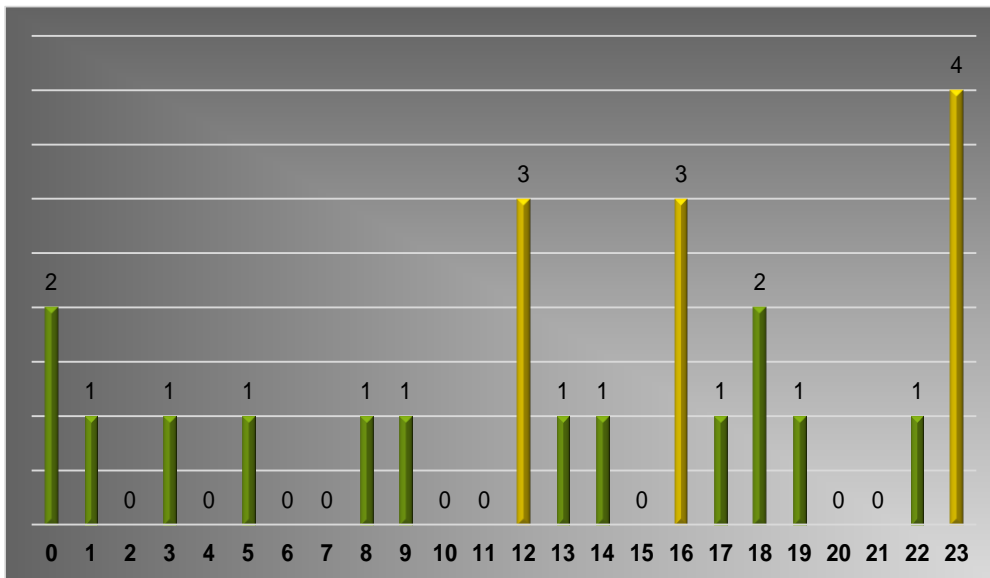

Fuente: Plataforma STCNS.





### Clasificación de homicidios por género (enero – junio 2017)

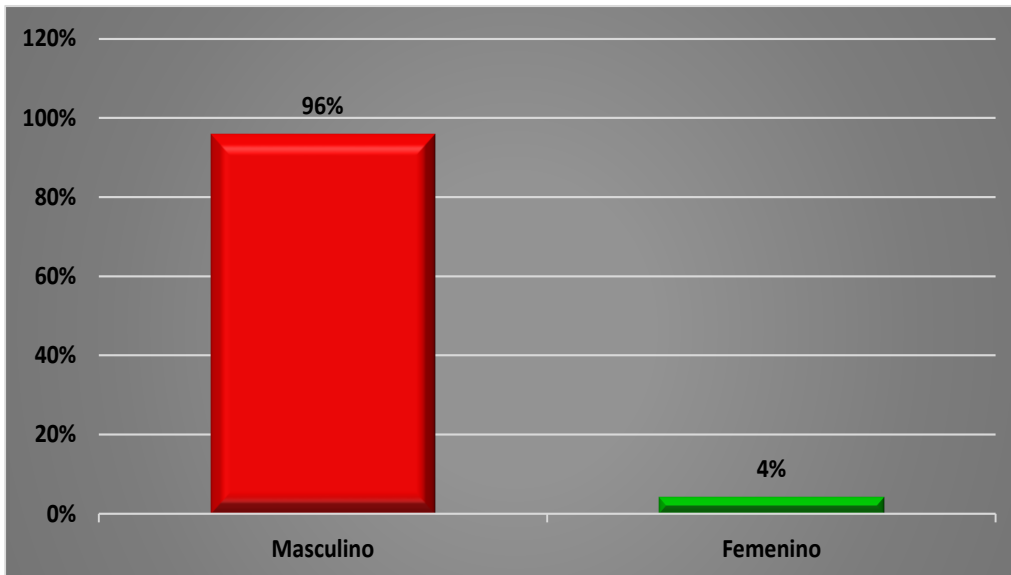

Fuente: Plataforma STCNS.

### Clasificación de homicidios por edad (enero – junio 2017)

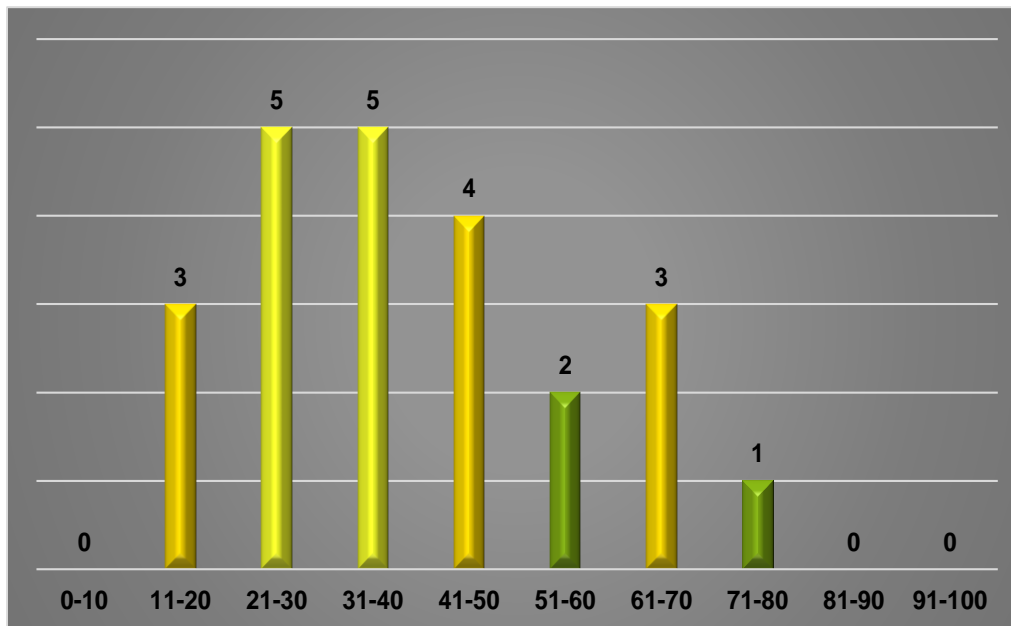

Fuente: Plataforma STCNS.



### 36. Departamento de Quiché (enero – abril 2017)

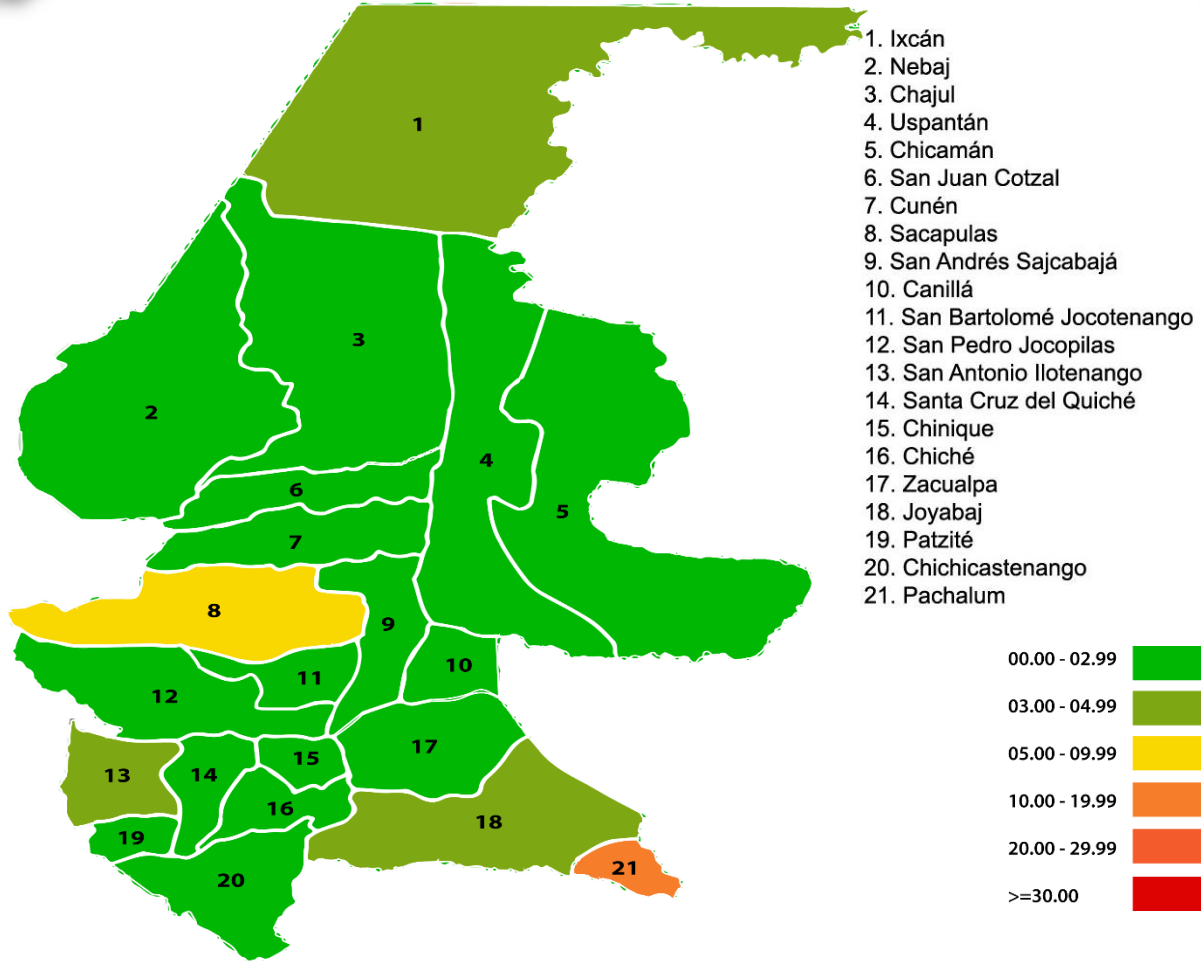

|                               |                       |
|-------------------------------|-----------------------|
| <b>Población</b>              | 1,161,865             |
| <b>Extensión Territorial</b>  | 8,378 km <sup>2</sup> |
| <b>Tasa de homicidios</b>     | 1.29                  |
| <b>Cantidad de homicidios</b> | 15                    |

- ▲ Se observa un **aumento** del 7.14% en el número de muertes violentas con relación al año 2016.
- ▼ Se observa un **descenso** del 31.43% en el número de lesionados con relación al año 2016.
- ▼ Se observa un **descenso** del 42.86% en el número de vehículos robados con relación al año 2016.
- ▼ Se observa un **descenso** del 43.75% en el número de motocicletas robadas con relación al año 2016.



### Clasificación por días más violentos de la semana (enero –junio 2017)

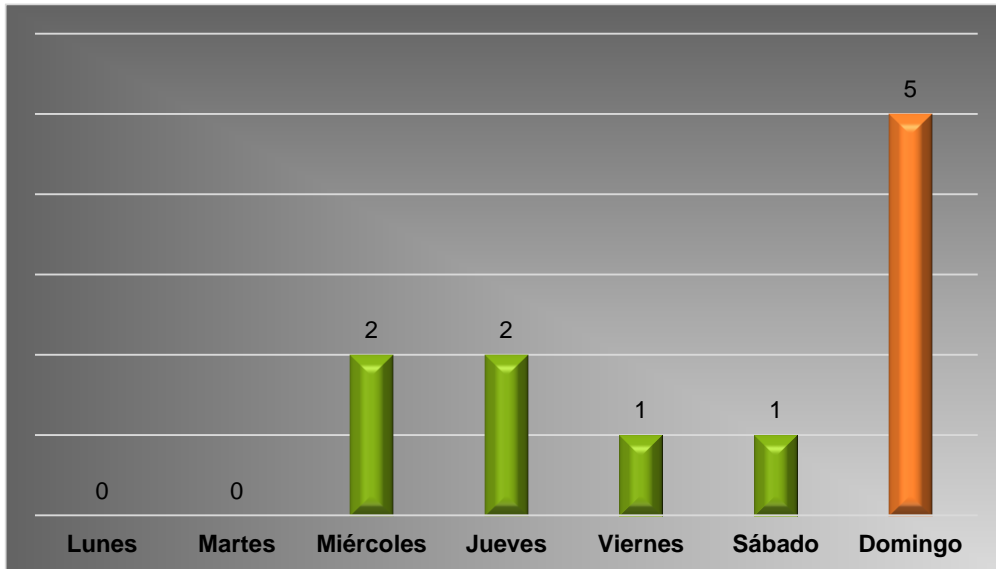

Fuente: Plataforma STCNS.

### Clasificación por hora más violenta de la semana (enero –junio 2017)

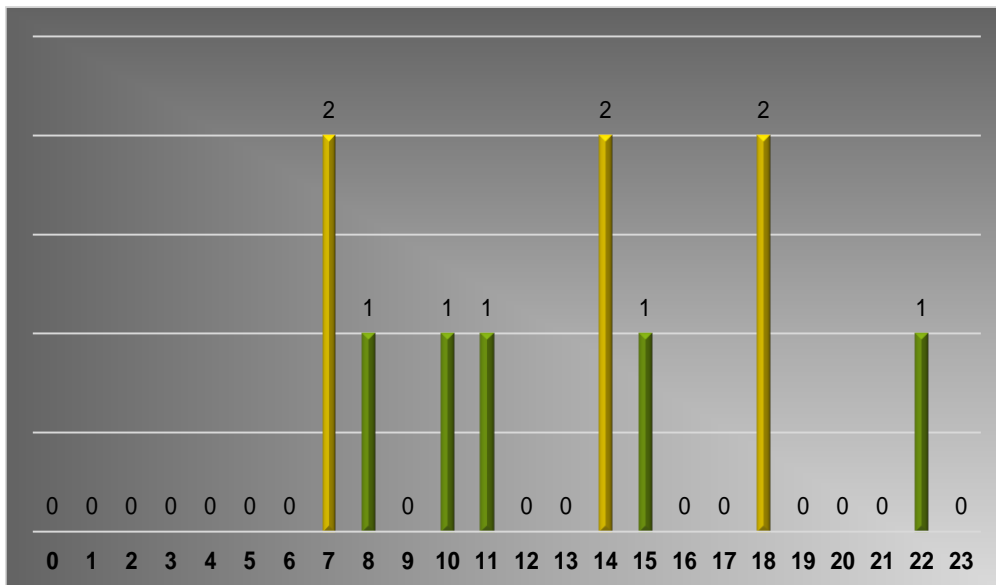

Fuente: Plataforma STCNS.



### Clasificación de homicidios por género (enero – junio 2017)

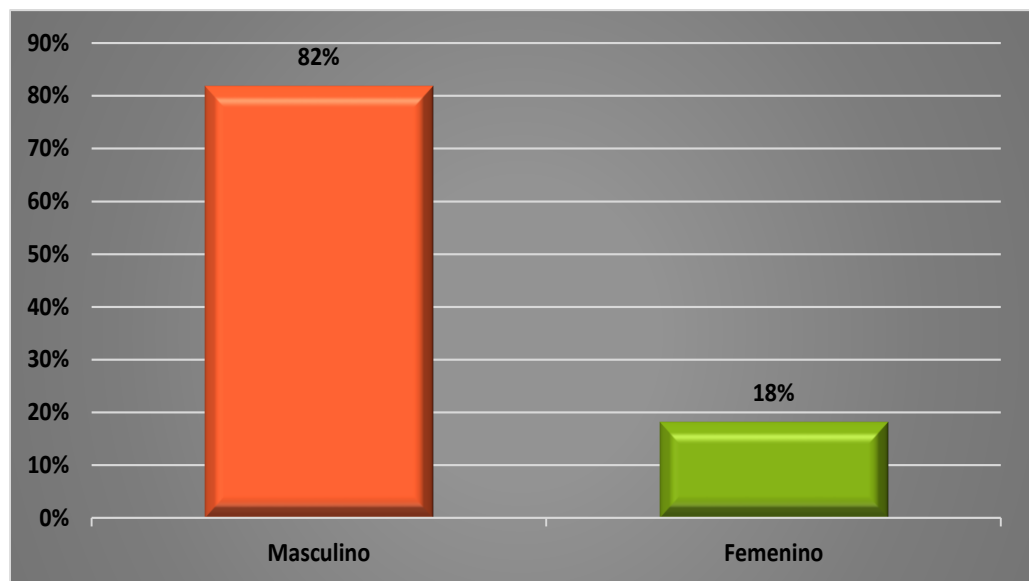

Fuente: Plataforma STCNS.

### Clasificación de homicidios por edad (enero – junio 2017)

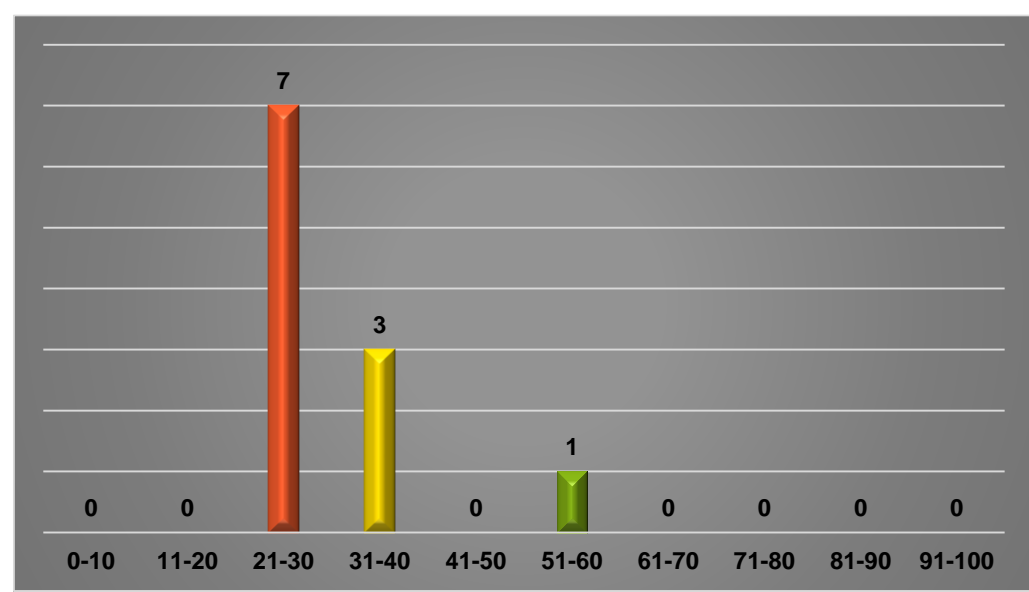

Fuente: Plataforma STCNS.





### 37. Departamento de Baja Verapaz (enero – junio 2017)

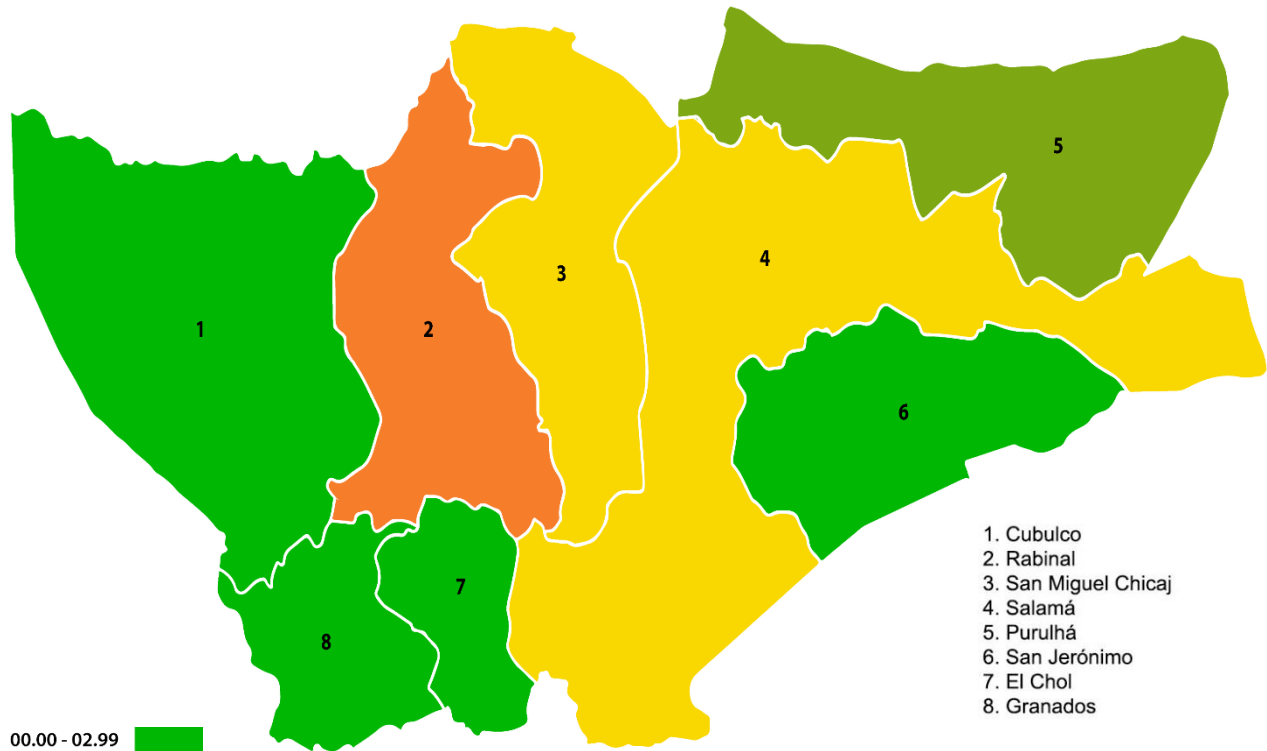

- 1. Cubulco
- 2. Rabinal
- 3. San Miguel Chicaj
- 4. Salamá
- 5. Purulhá
- 6. San Jerónimo
- 7. El Chol
- 8. Granados

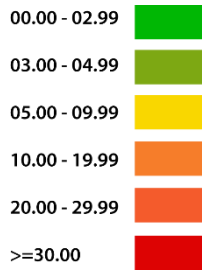

|                               |                       |
|-------------------------------|-----------------------|
| <b>Población</b>              | 315,139               |
| <b>Extensión Territorial</b>  | 3,124 km <sup>2</sup> |
| <b>Tasa de Homicidios</b>     | 4.44                  |
| <b>Cantidad de homicidios</b> | 12                    |

- Se observa un **aumento** del 27.27% en el número de muertes violentas con relación al año 2016.
- Se observa un **descenso** del 70% en el número de lesionados con relación al año 2016.
- Se observa un **aumento** del 200% en el número de vehículos robados con relación al año 2016.
- Se observa un **descenso** del 69.23% en el número de motocicletas robadas con relación al 2016



### Clasificación por días más violentos de la semana (enero –junio 2017)

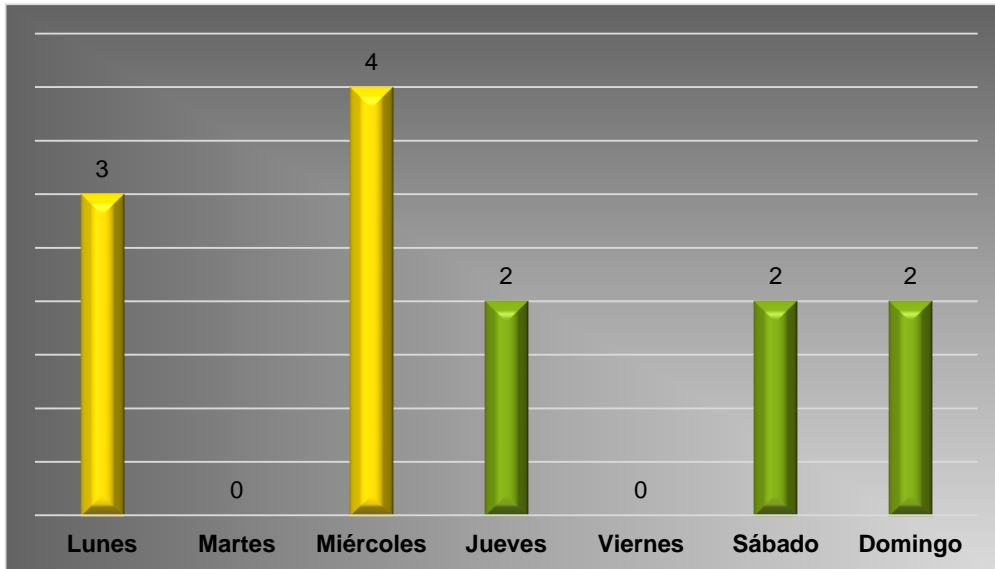

Fuente: Plataforma STCNS.

### Clasificación por hora más violenta de la semana (enero –junio 2017)

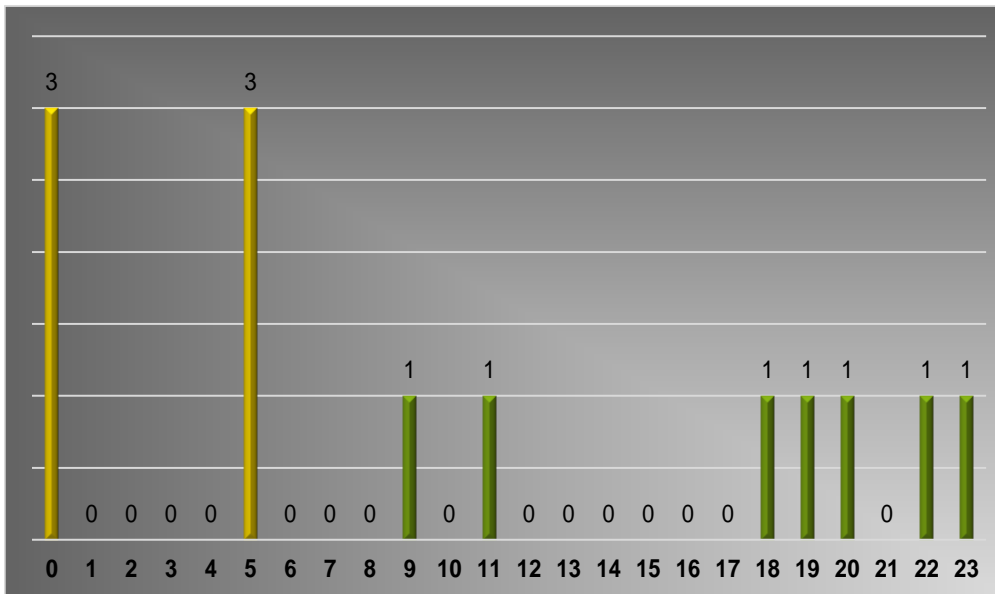

Fuente: Plataforma STCNS.



### Clasificación de homicidios por género (enero – junio 2017)

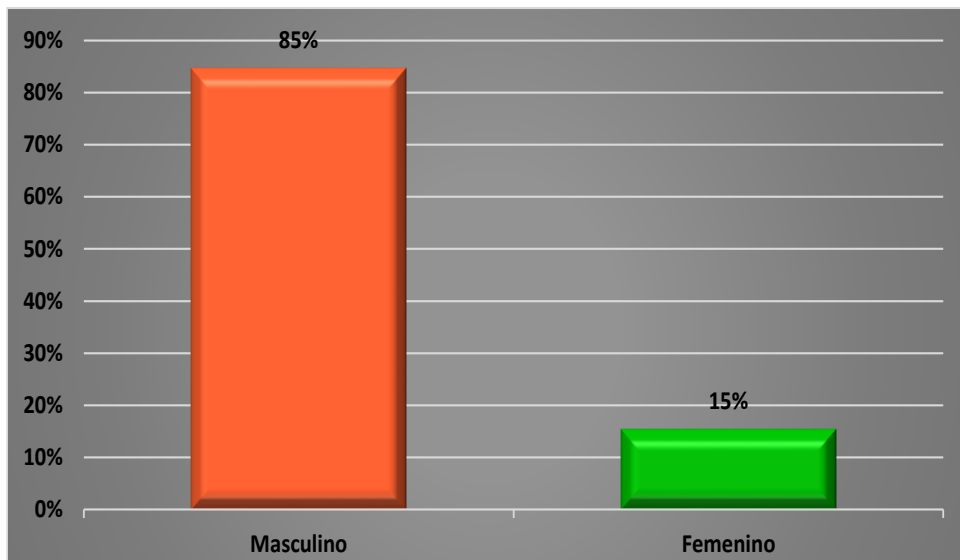

Fuente: Plataforma STCNS.

### Clasificación de homicidios por edad (enero – junio 2017)

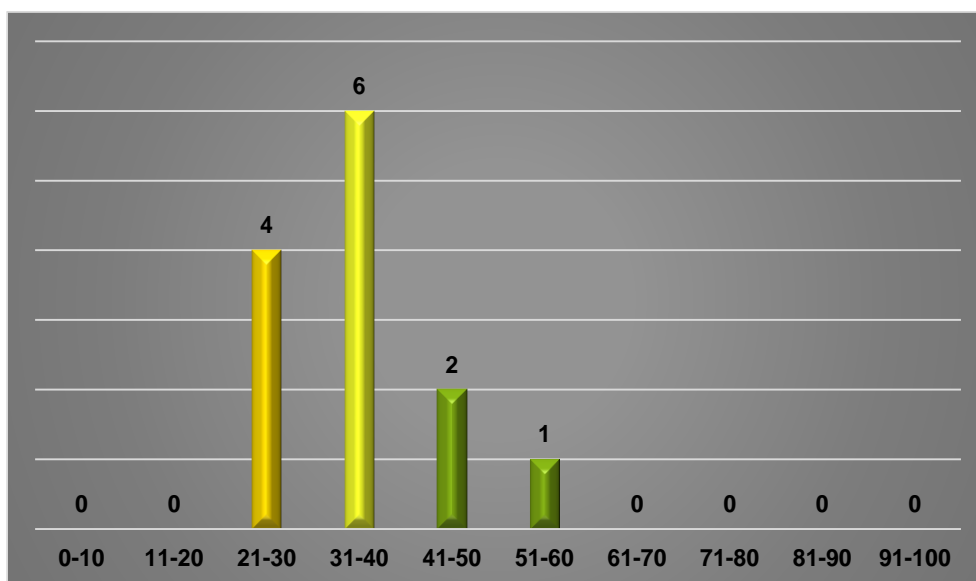

Fuente: Plataforma STCNS.



### 38. Departamento de Alta Verapaz (enero – junio 2017)

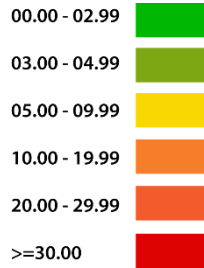
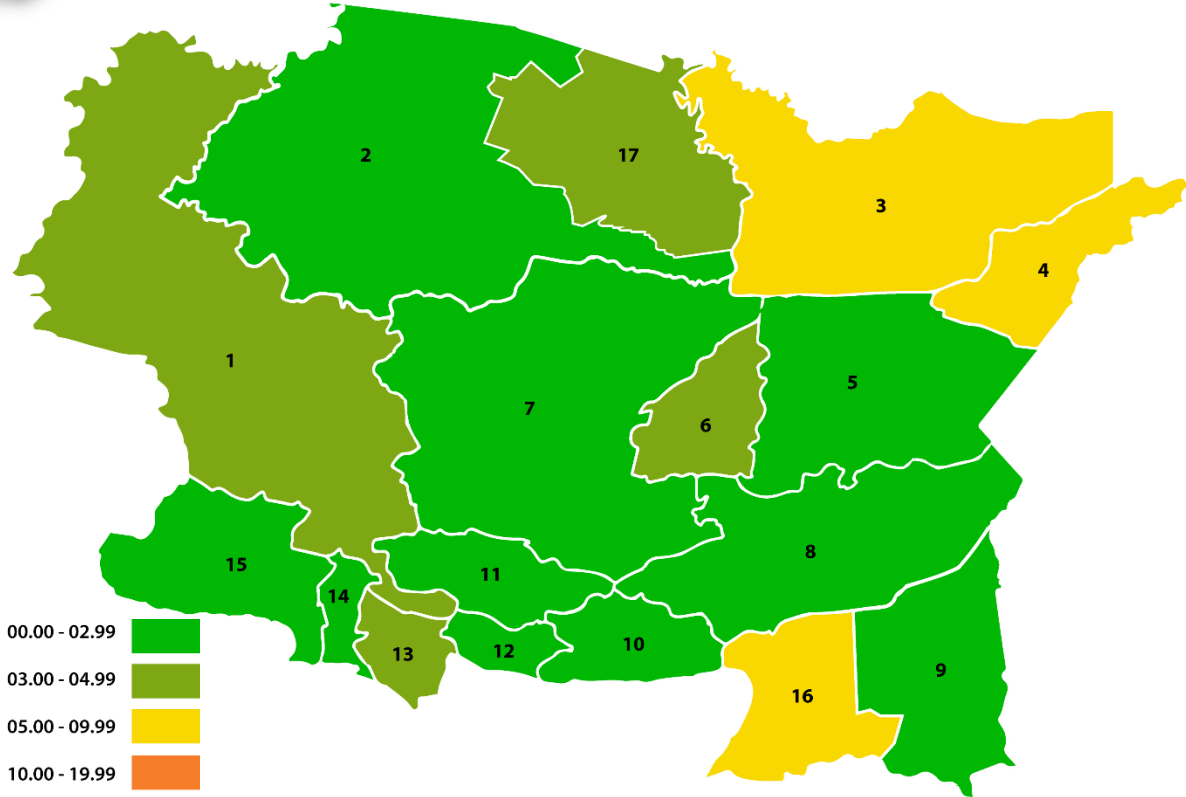

- 1. Cobán
- 2. Chisec
- 3. Fray Bartolomé de las Casas
- 4. Chahal
- 5. Cahabón
- 6. Lanquín
- 7. San Pedro Carchá
- 8. Senahú
- 9. Panzós
- 10. Tucurú
- 11. San Juan Chamelco
- 12. Tamahpu
- 13. Tactic
- 14. Santa Cruz Verapaz
- 15. San Cristóbal Verapaz
- 16. La Tinta\*
- 17. Raxruhá\*

|                               |                       |
|-------------------------------|-----------------------|
| <b>Población</b>              | 1,332,331             |
| <b>Extensión Territorial</b>  | 8,686 km <sup>2</sup> |
| <b>Tasa de homicidios</b>     | 3.15                  |
| <b>Cantidad de homicidios</b> | 36                    |

\*Pendiente de definir límite territorial.

- ↓ Se observa un descenso del 16% en el número de muertes violentas con relación al año 2016.
- ↓ Se observa un descenso del 29.79% en el número de lesionados con relación al año 2016.
- ↑ Se observa un aumento del 7.41% en el número de vehículos robados con relación al año 2016.
- ↑ Se observa un aumento del 10.39% en el número de motocicletas robadas con relación al año 2016.





### Clasificación por días más violentos de la semana (enero –junio 2017)

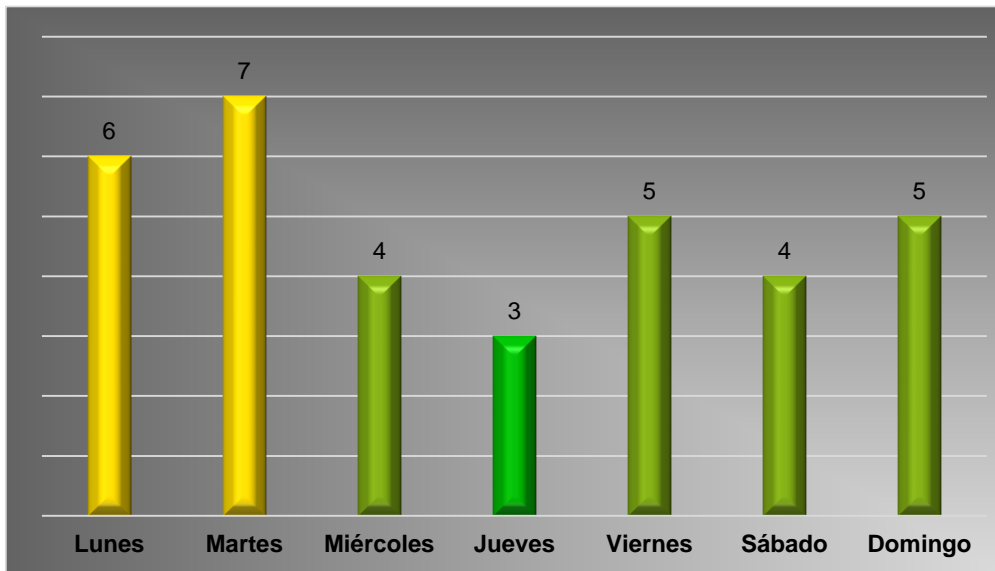

Fuente: Plataforma STCNS.

### Clasificación por hora más violenta de la semana (enero –junio 2017)

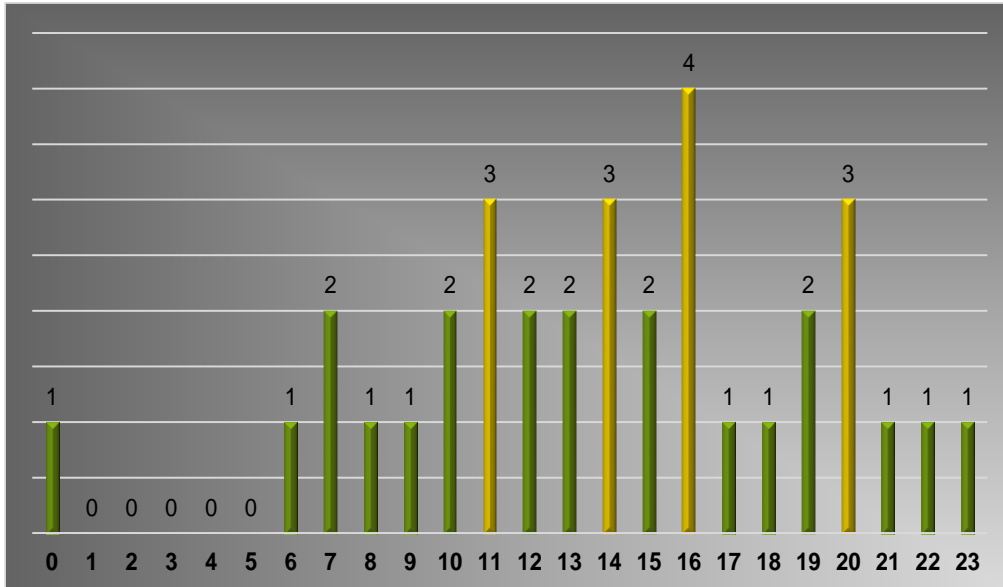

Fuente: Plataforma STCNS.



### Clasificación de homicidios por género (enero – junio 2017)

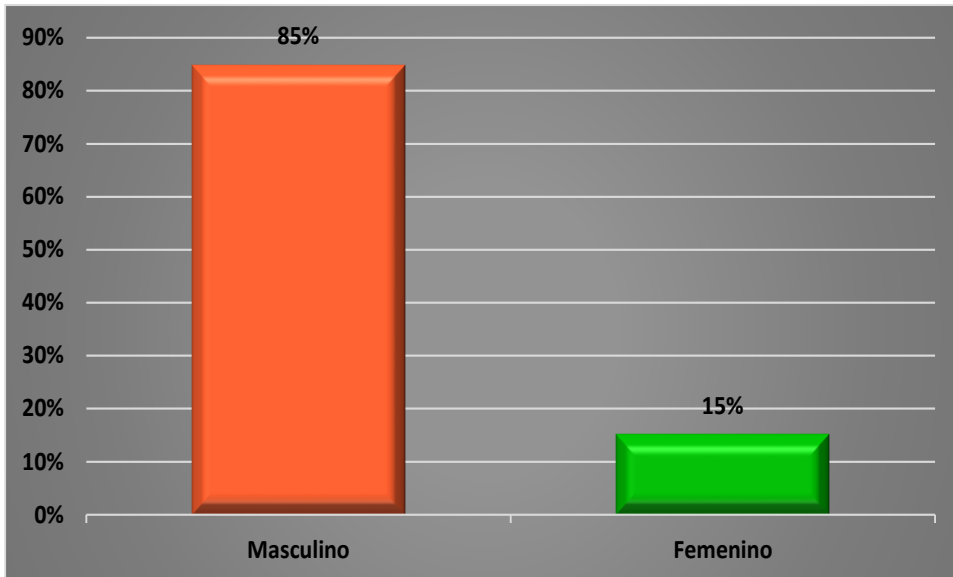

Fuente: Plataforma STCNS.

### Clasificación de homicidios por edad (enero – junio 2017)

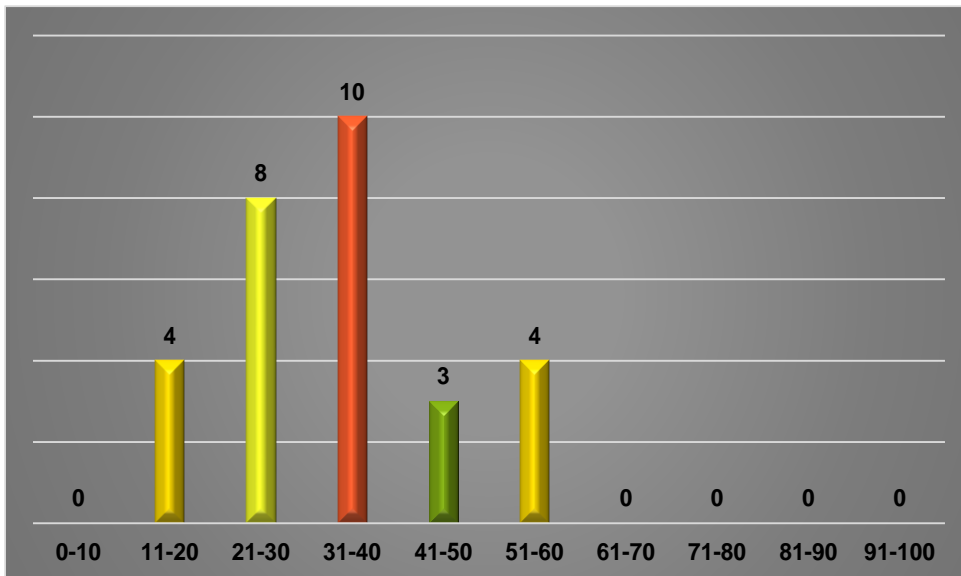

Fuente: Plataforma STCNS.



### 39. Departamento de Petén (enero – junio 2017)

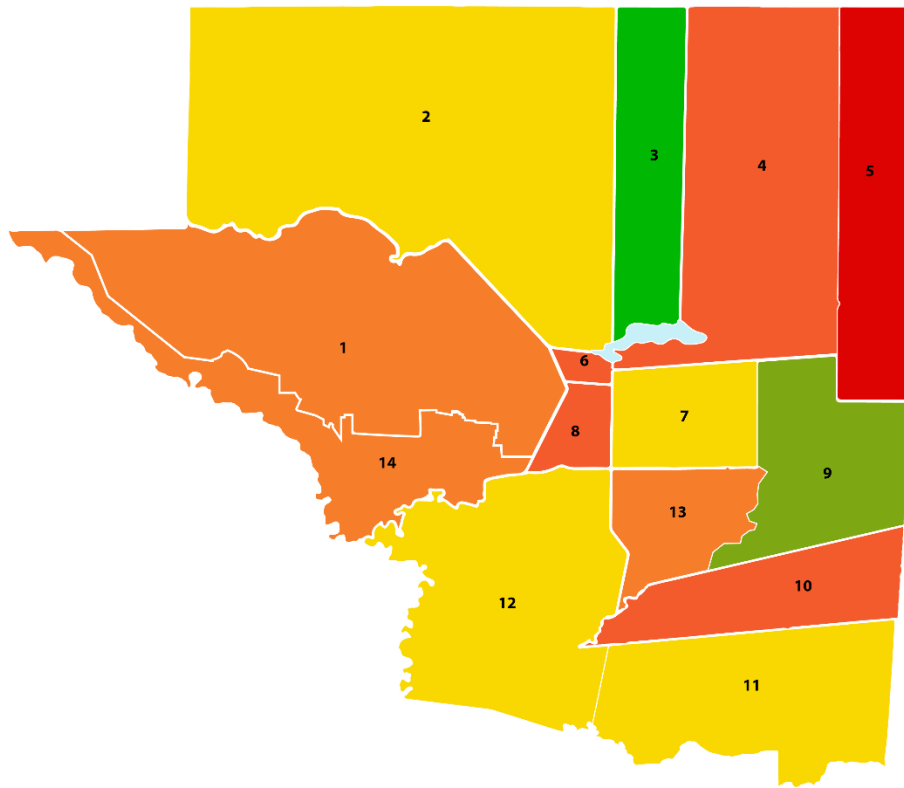

1. La Libertad
2. San Andrés
3. San José
4. Flores
5. Melchor de Mencos
6. San Benito
7. Santa Ana
8. San Francisco
9. Dolores
10. Poptún
11. San Luis
12. Sayaxché
13. El Chal\*
14. Las Cruces\*

\*Pendiente de definir límite territorial.

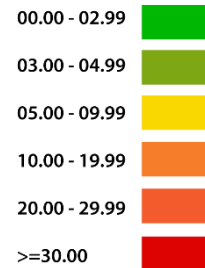

|                               |                        |
|-------------------------------|------------------------|
| <b>Población</b>              | 784,816                |
| <b>Extensión Territorial</b>  | 35,854 km <sup>2</sup> |
| <b>Tasa de homicidios</b>     | 14.53                  |
| <b>Cantidad de homicidios</b> | 94                     |

- ▼ Se observa un **descenso** del 24% en el número de muertes violentas con relación al año 2016.
- ▼ Se observa un **descenso** del 10.96% en el número de lesionados con relación al año 2016.
- ▲ Se observa un **aumento** del 128.57% en el número de vehículos robados con relación al año 2016.
- ▼ Se observa un **descenso** del 23.70% en el número de motocicletas robadas con relación al año 2016.



### Clasificación por días más violentos de la semana (enero –junio 2017)

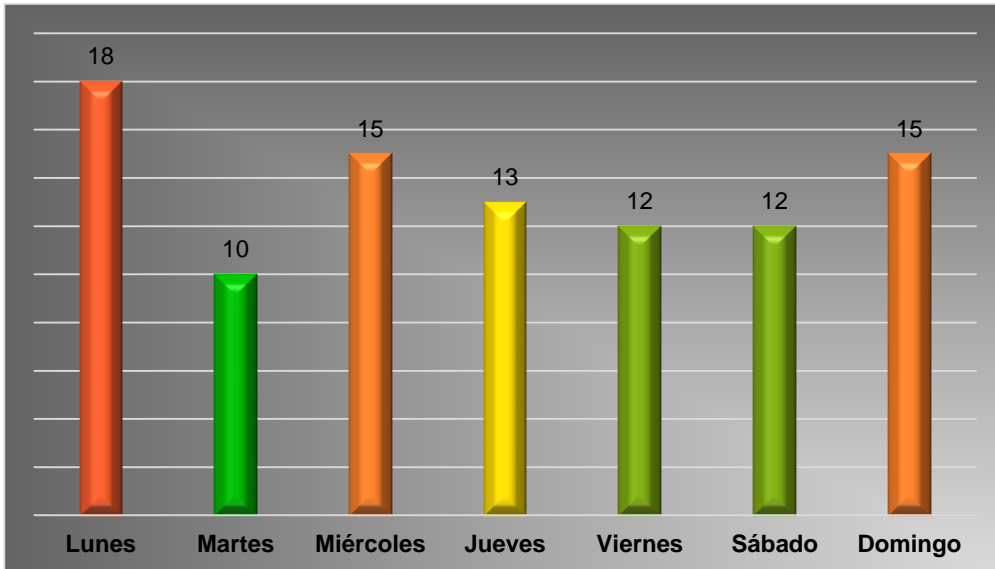

Fuente: Plataforma STCNS.

### Clasificación por hora más violenta de la semana (enero –junio 2017)

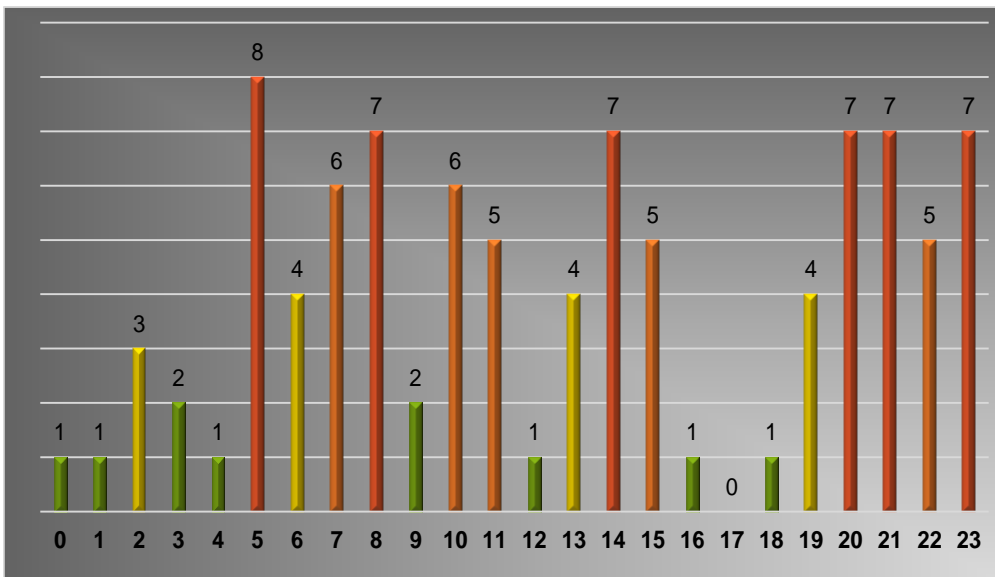

Fuente: Plataforma STCNS.



### Clasificación de homicidios por género (enero – junio 2017)

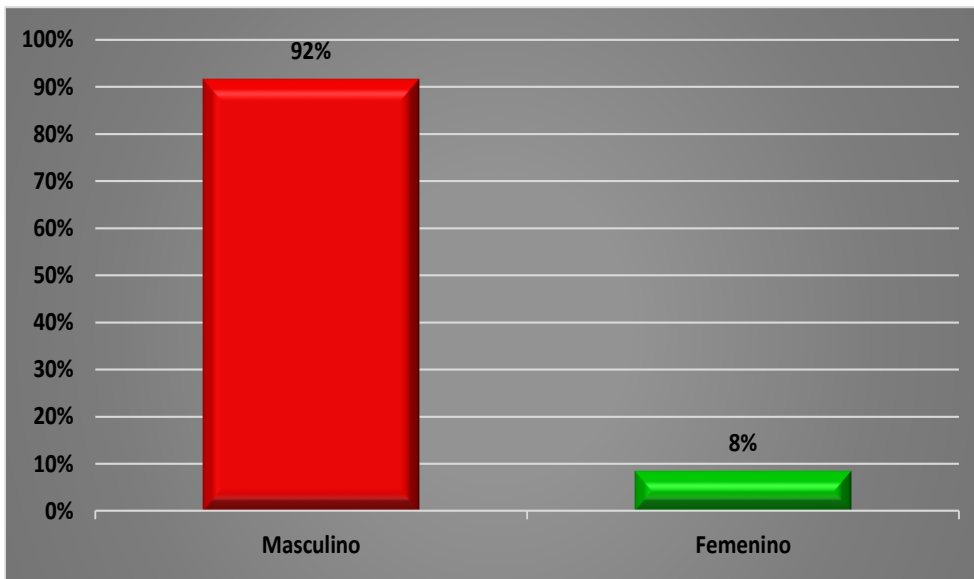

Fuente: Plataforma STCNS.

### Clasificación de homicidios por edad (enero – junio 2017)

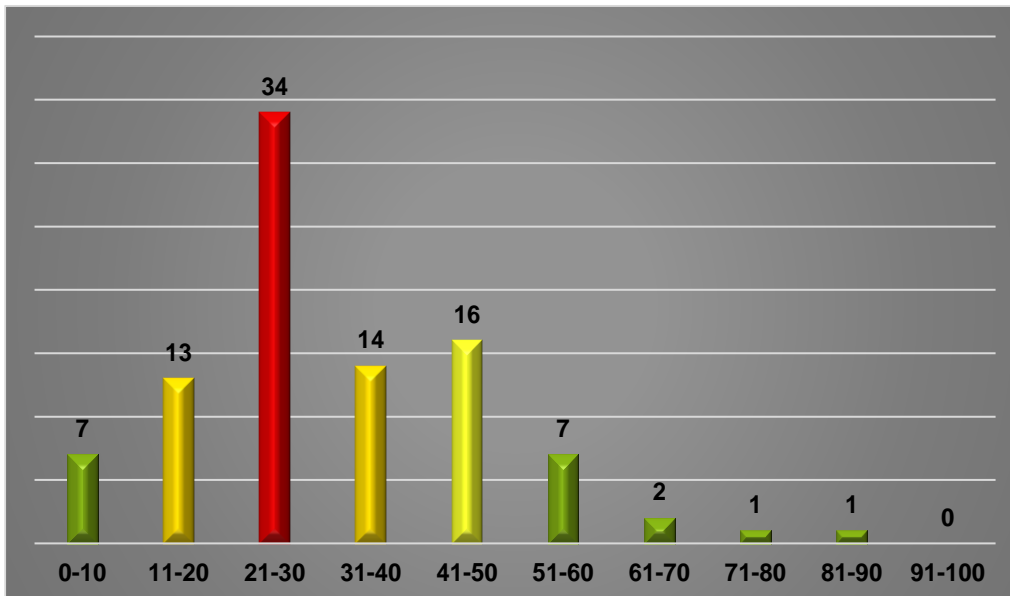

Fuente: Plataforma STCNS.



## 40. Departamento de Izabal (enero – junio 2017)

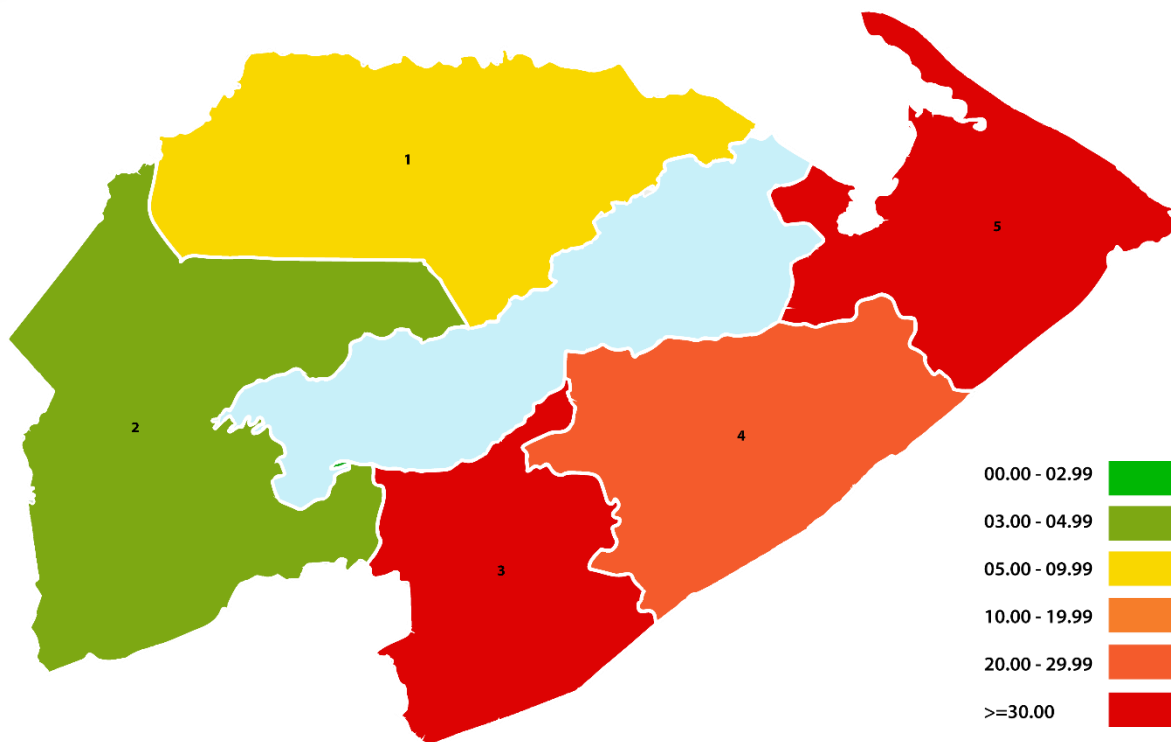

- 1. Livingston
- 2. El Estor
- 3. Los Amates
- 4. Morales
- 5. Puerto Barrios

|                               |                       |
|-------------------------------|-----------------------|
| <b>Población</b>              | 478,152               |
| <b>Extensión Territorial</b>  | 9,038 km <sup>2</sup> |
| <b>Tasa de homicidios</b>     | 24.68                 |
| <b>Cantidad de homicidios</b> | 86                    |

- ↓ Se observa un **descenso** del 4.84% en el número de muertes violentas con relación al año 2016.
- ↓ Se observa un **descenso** del 14.81% en el número de lesionados con relación al año 2016.
- ↓ Se observa un **descenso** del 53.57% en el número de vehículos robados con relación al año 2016.
- ↓ Se observa un **descenso** del 23.94% en el número de motocicletas robadas con relación al año 2016.



### Clasificación por días más violentos de la semana (enero –junio 2017)

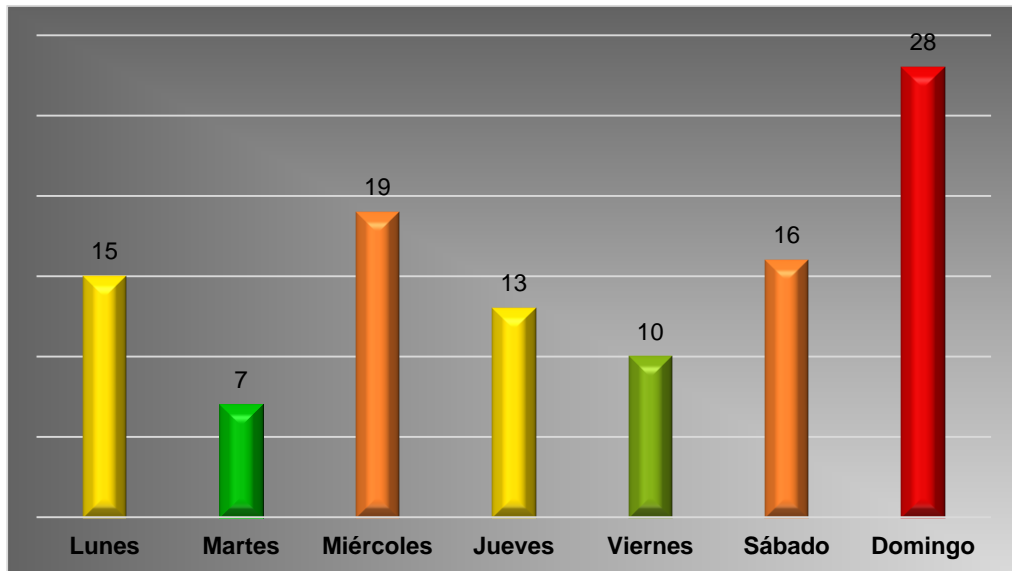

Fuente: Plataforma STCNS.

### Clasificación por hora más violenta de la semana (enero –junio 2017)

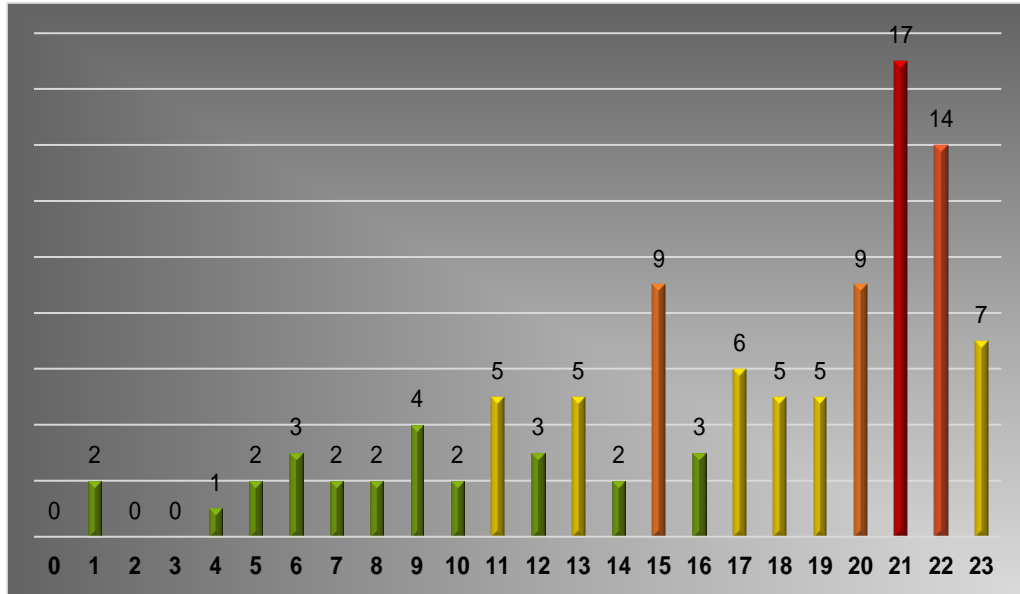

Fuente: Plataforma STCNS.



### Clasificación de homicidios por género (enero – junio 2017)

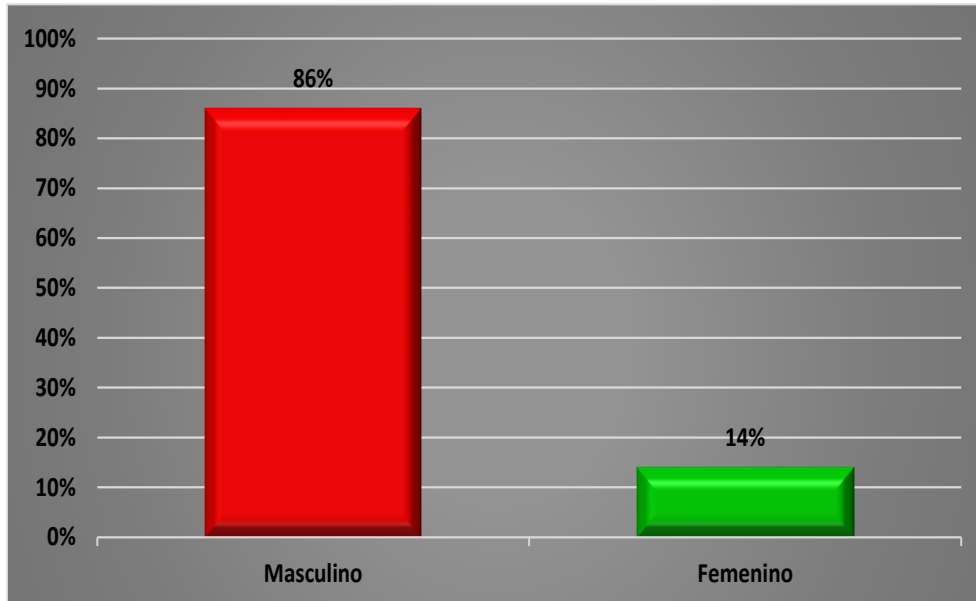

Fuente: Plataforma STCNS.

### Clasificación de homicidios por edad (enero – junio 2017)

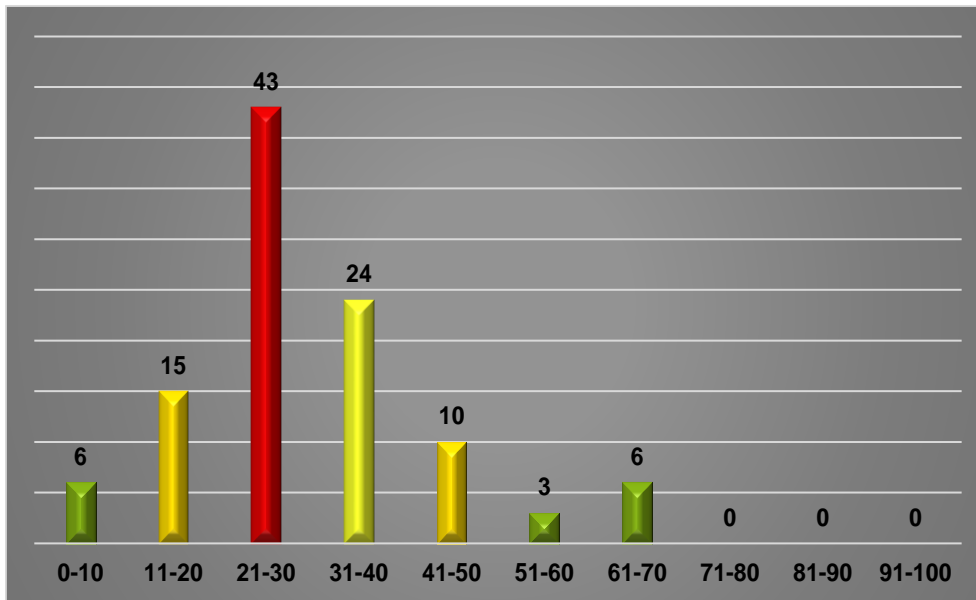

Fuente: Plataforma STCNS.





### 41. Departamento de Zacapa (enero – junio 2017)

1. Gualán
2. La Unión
3. Zacapa
4. Río Hondo
5. Estanzuela
6. Teculután
7. Usumatlán
8. Huité
9. Cabañas
10. San Diego
11. San Jorge\*

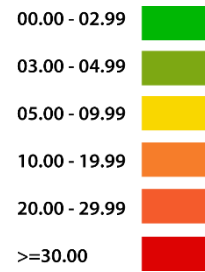

\*Pendiente de definir límite territorial

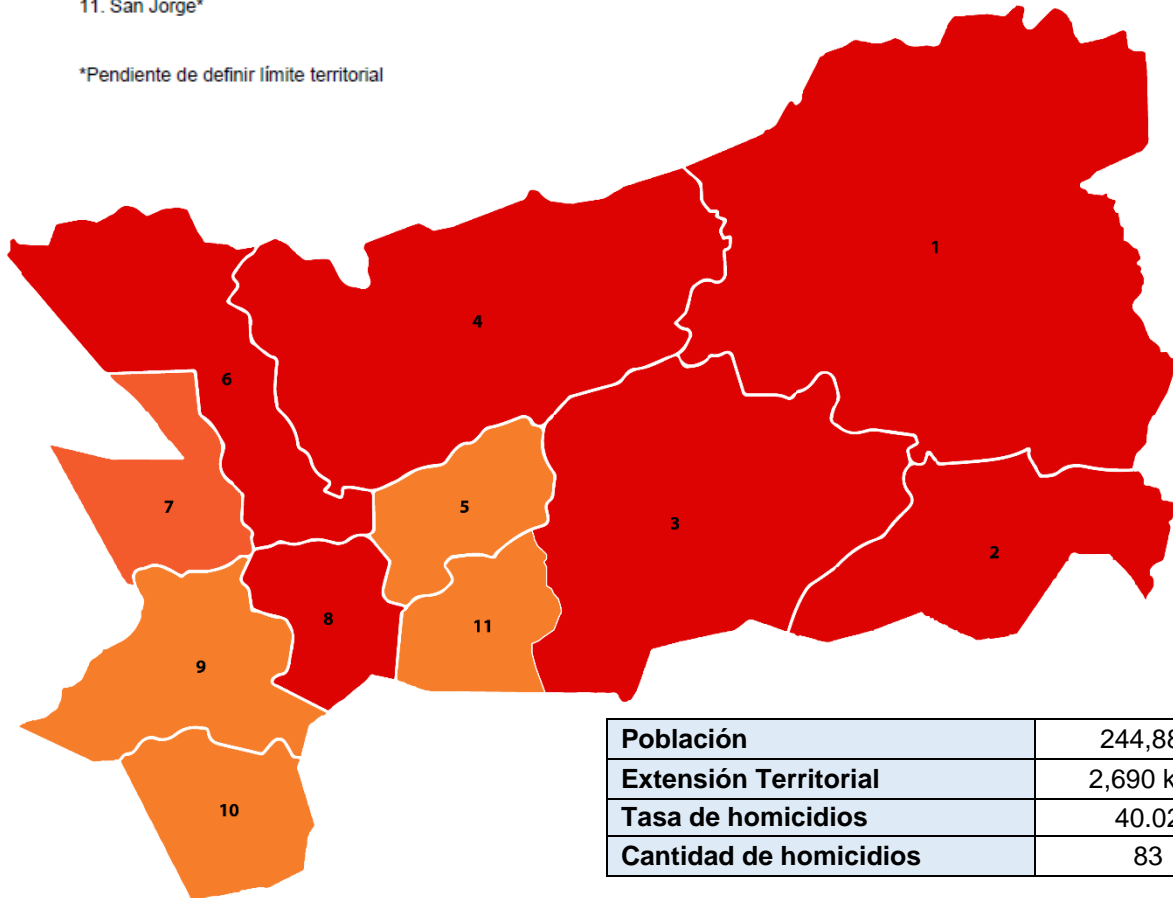

|                               |                       |
|-------------------------------|-----------------------|
| <b>Población</b>              | 244,881               |
| <b>Extensión Territorial</b>  | 2,690 km <sup>2</sup> |
| <b>Tasa de homicidios</b>     | 40.02                 |
| <b>Cantidad de homicidios</b> | 83                    |

- ▲ Se observa un **aumento** del 42.03% en el número de muertes violentas con relación al año 2016.
- ▼ Se observa un **descenso** del 12.09% en el número de lesionados con relación al año 2016.
- ▲ Se observa un **aumento** del 3.23% en el número de vehículos robados con relación al año 2016.
- ▼ Se observa un **descenso** del 24.36% en el número de motocicletas robadas con relación al año 2016.



### Clasificación por días más violentos de la semana (enero –junio 2017)

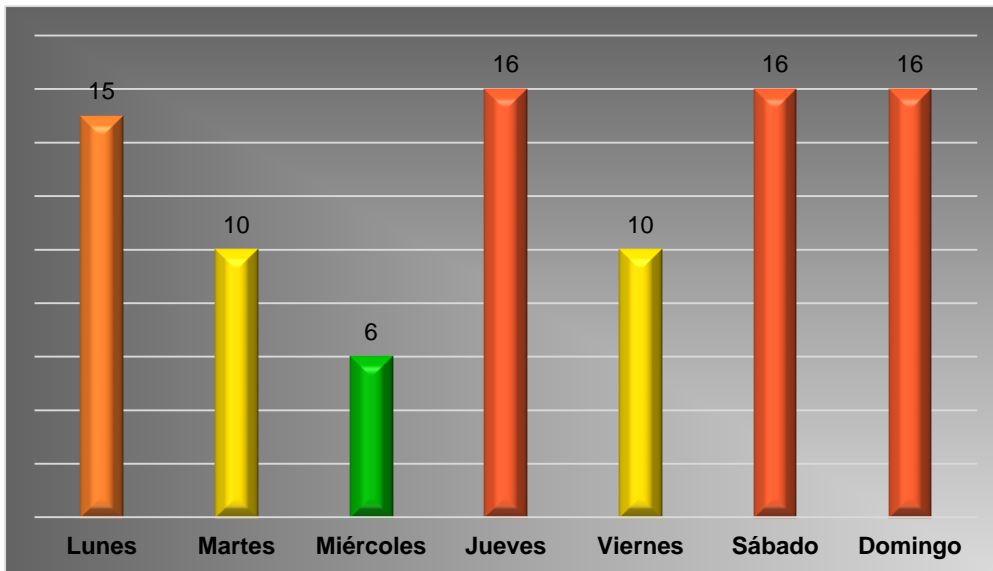

Fuente: Plataforma STCNS.

### Clasificación por hora más violenta de la semana (enero –junio 2017)

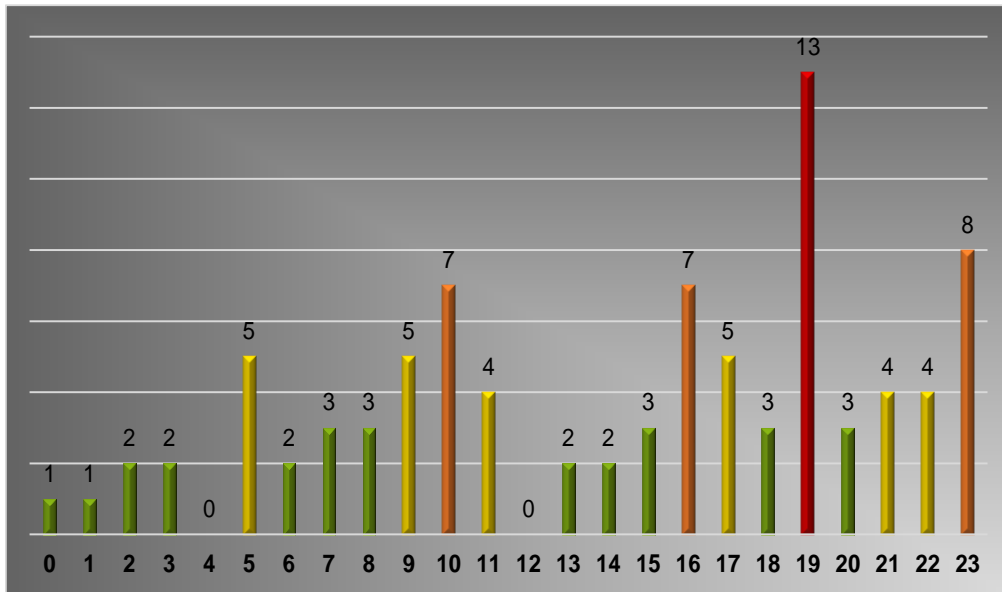

Fuente: Plataforma STCNS.



### Clasificación de homicidios por género (enero – junio 2017)

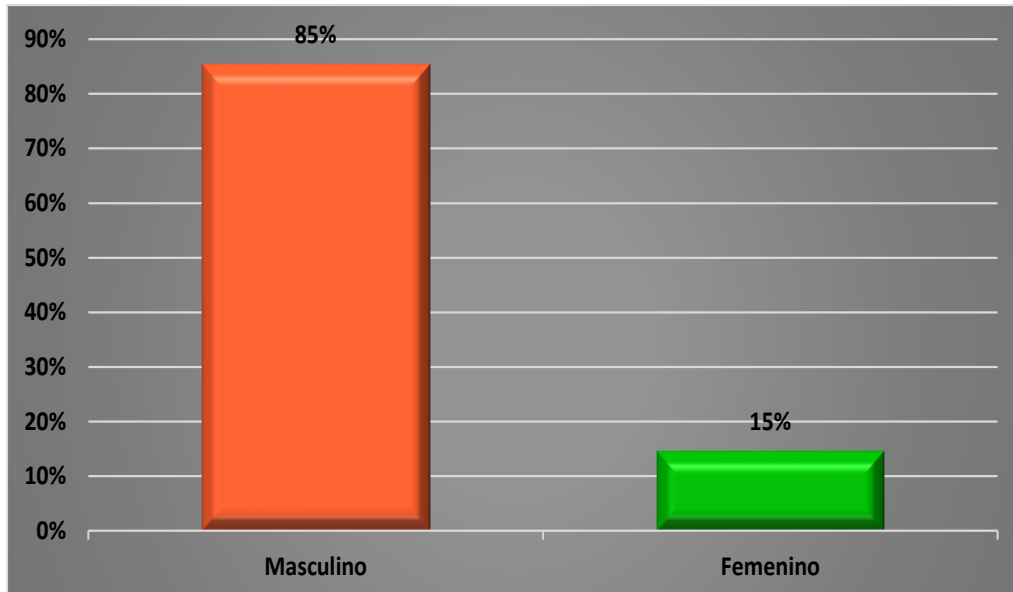

Fuente: Plataforma STCNS.

### Clasificación de homicidios por edad (enero – junio 2017)

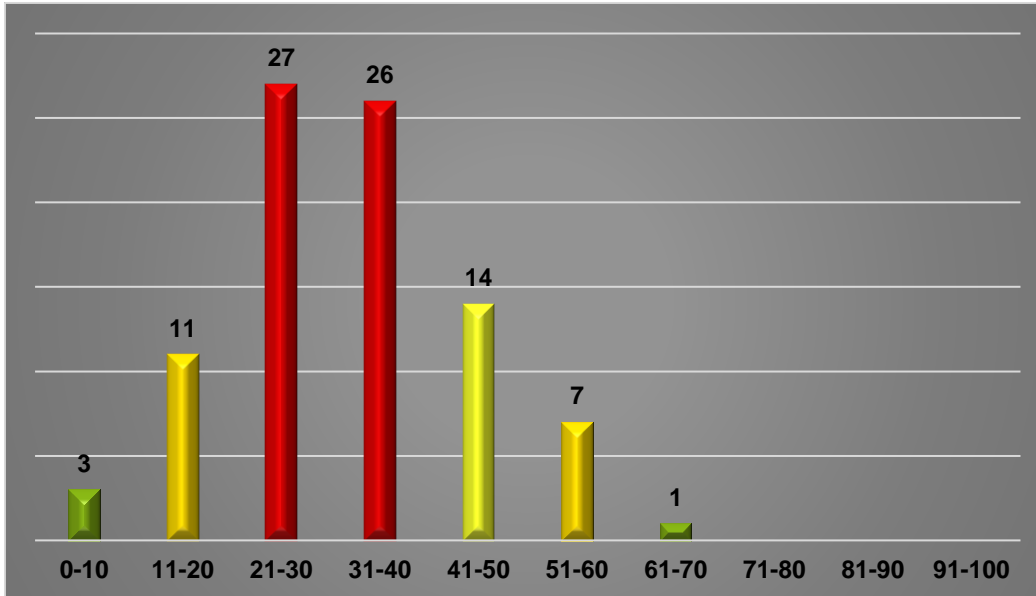

Fuente: Plataforma STCNS.



## 42. Departamento de Chiquimula (enero – junio 2017)

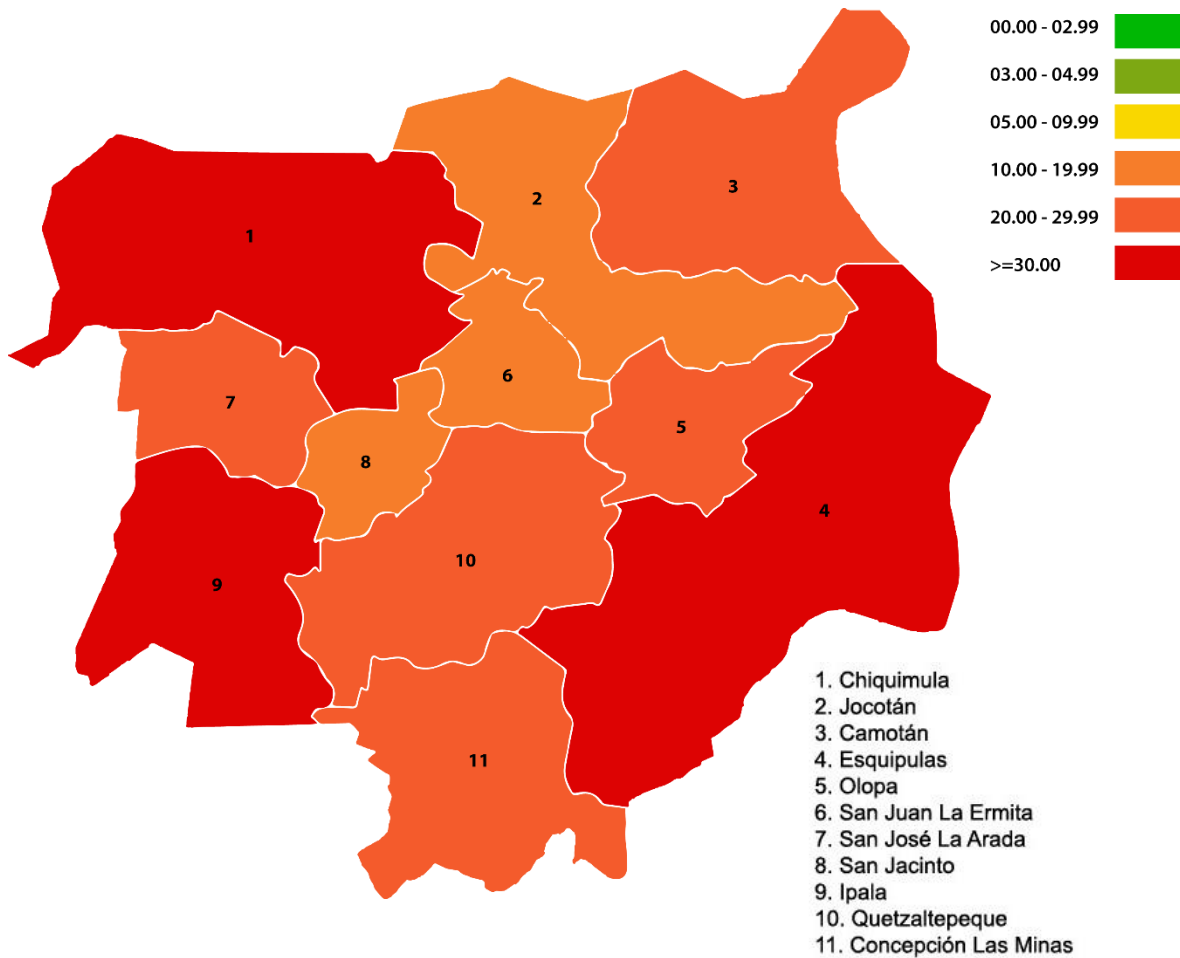

|                               |                       |
|-------------------------------|-----------------------|
| <b>Población</b>              | 425,590               |
| <b>Extensión Territorial</b>  | 2,376 km <sup>2</sup> |
| <b>Tasa de homicidios</b>     | 29.61                 |
| <b>Cantidad de homicidios</b> | 97                    |

- ↑ Se observa un **aumento** del 20% en el número de muertes violentas con relación al año 2016.
- ↓ Se observa un **descenso** del 15% en el número de lesionados con relación al año 2016.
- ↓ Se observa un **descenso** del 22.22% en el número de vehículos robados con relación al año 2016.
- ↓ Se observa un **descenso** del 6.17% en el número de motocicletas robadas con relación al año 2016.





### Clasificación por días más violentos de la semana (enero –junio 2017)

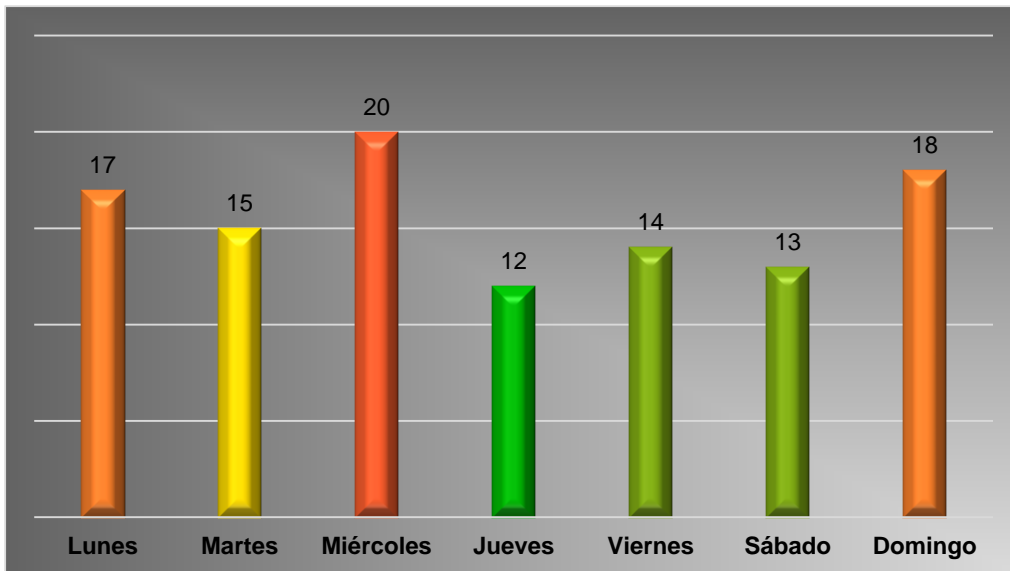

Fuente: Plataforma STCNS.

### Clasificación por hora más violenta de la semana (enero –junio 2017)

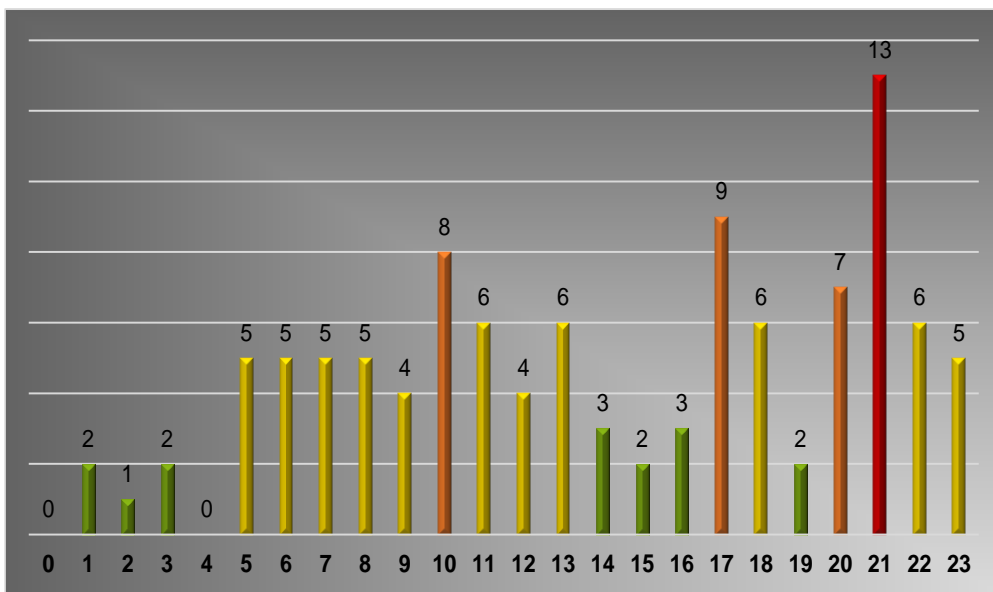

Fuente: Plataforma STCNS.



### Clasificación de homicidios por género (enero – junio 2017)

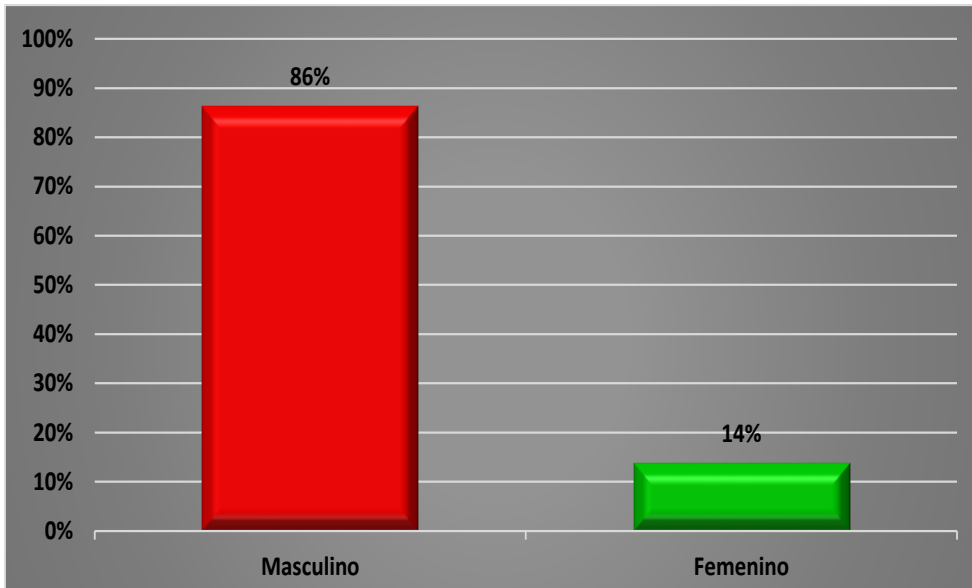

Fuente: Plataforma STCNS.

### Clasificación de homicidios por edad (enero – junio 2017)

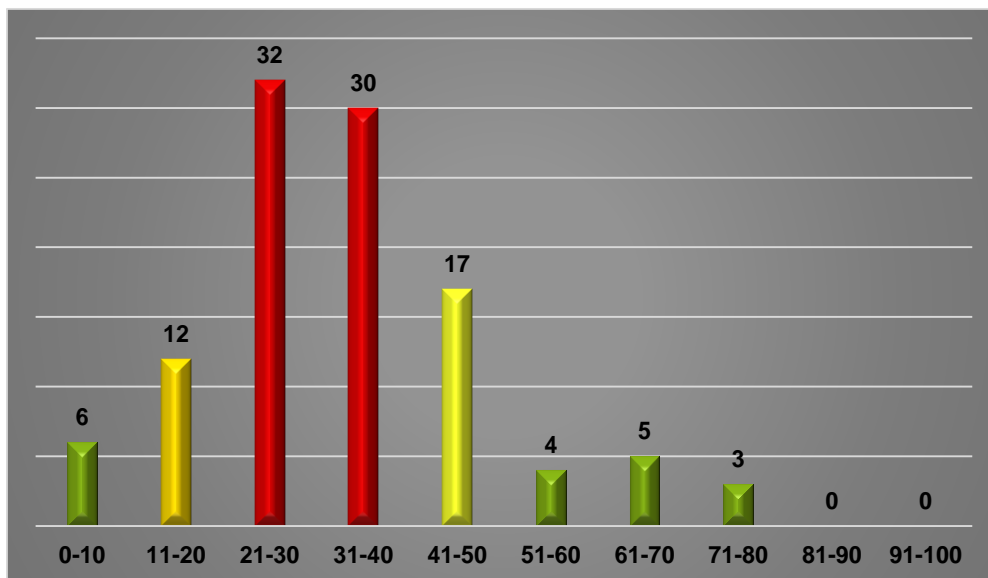

Fuente: Plataforma STCNS.



### 43. Departamento de Jalapa (enero – junio 2017)

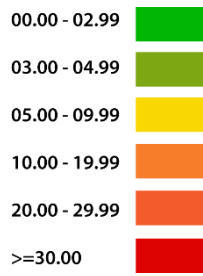

1. Mataquescuintla
2. Jalapa
3. San Carlos Azatate
4. Monjas
5. San Pedro Pinula
6. San Luis Jilotepeque
7. San Manuel Chaparrón

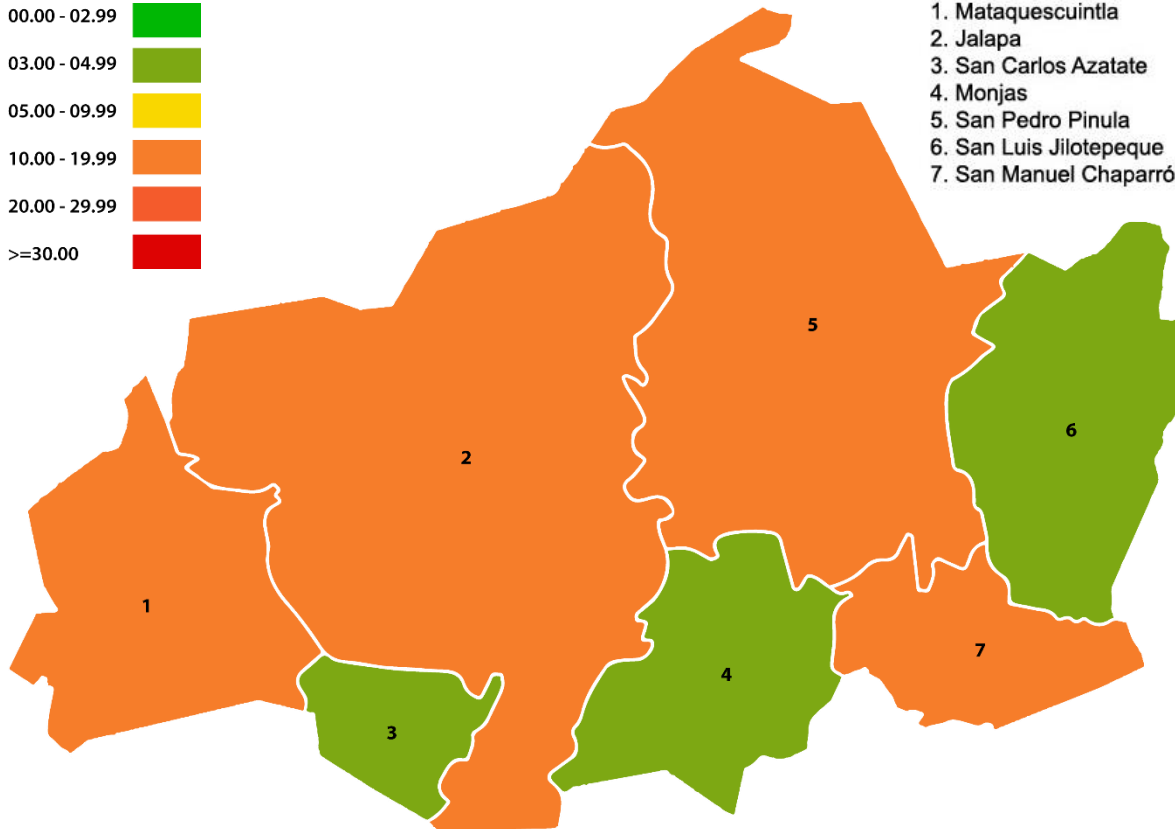

|                              |                       |
|------------------------------|-----------------------|
| <b>Población</b>             | 375,592               |
| <b>Extensión Territorial</b> | 2,063 km <sup>2</sup> |
| <b>Tasa de Homicidios</b>    | 13.31                 |
| <b>Cantidad</b>              | 46                    |

- ↓ Se observa un **descenso** del 25.37% en el número de muertes violentas con relación al año 2016.
- ↓ Se observa un **descenso** del 1.47% en el número de lesionados con relación al año 2016. No se observan cambios en relación al número de lesionados con relación al año 2016.
- ↓ Se observa un **descenso** del 2.86% en el número de motocicletas robadas con relación al año 2016.



### Clasificación por días más violentos de la semana (enero –junio 2017)



Fuente: Plataforma STCNS.

### Clasificación por hora más violenta de la semana (enero –junio 2017)

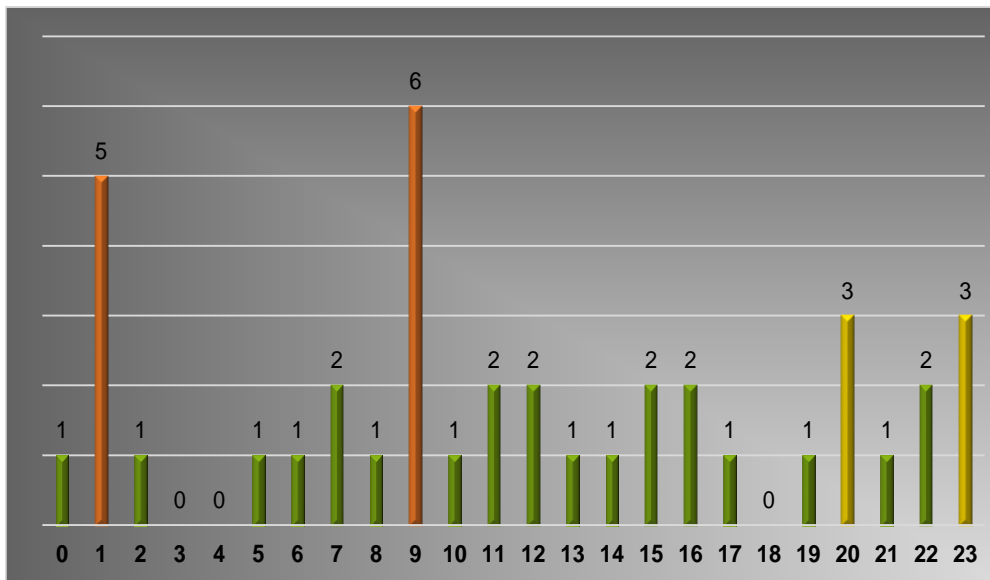

Fuente: Plataforma STCNS.





### Clasificación de homicidios por género (enero – junio 2017)

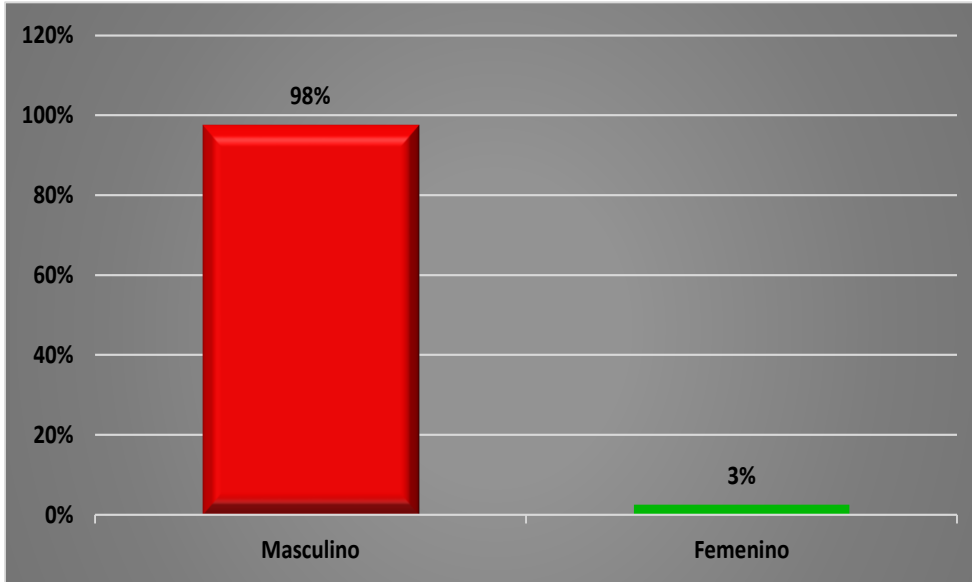

Fuente: Plataforma STCNS.

### Clasificación de homicidios por edad (enero – junio 2017)

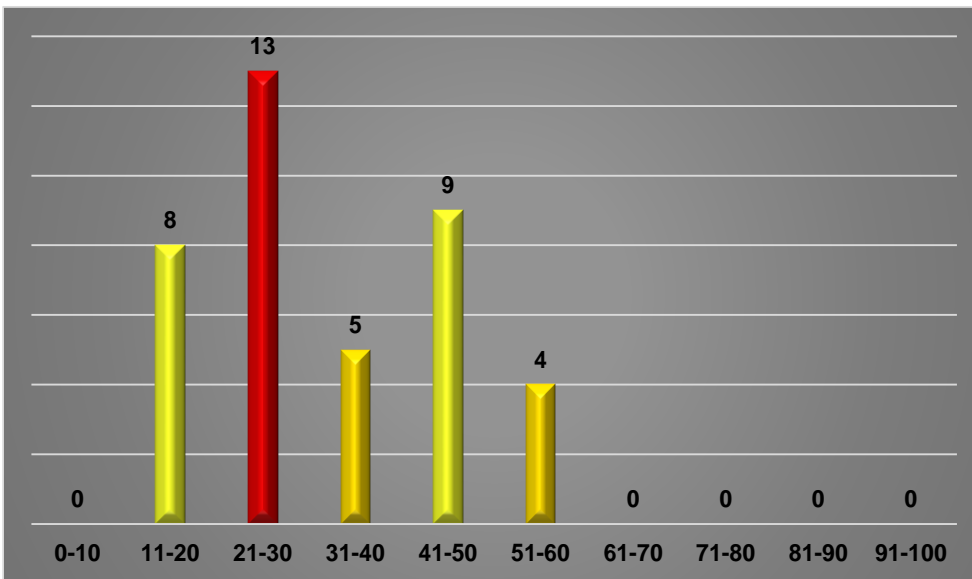

Fuente: Plataforma STCNS.



## 44. Departamento de Jutiapa (enero – junio 2017)

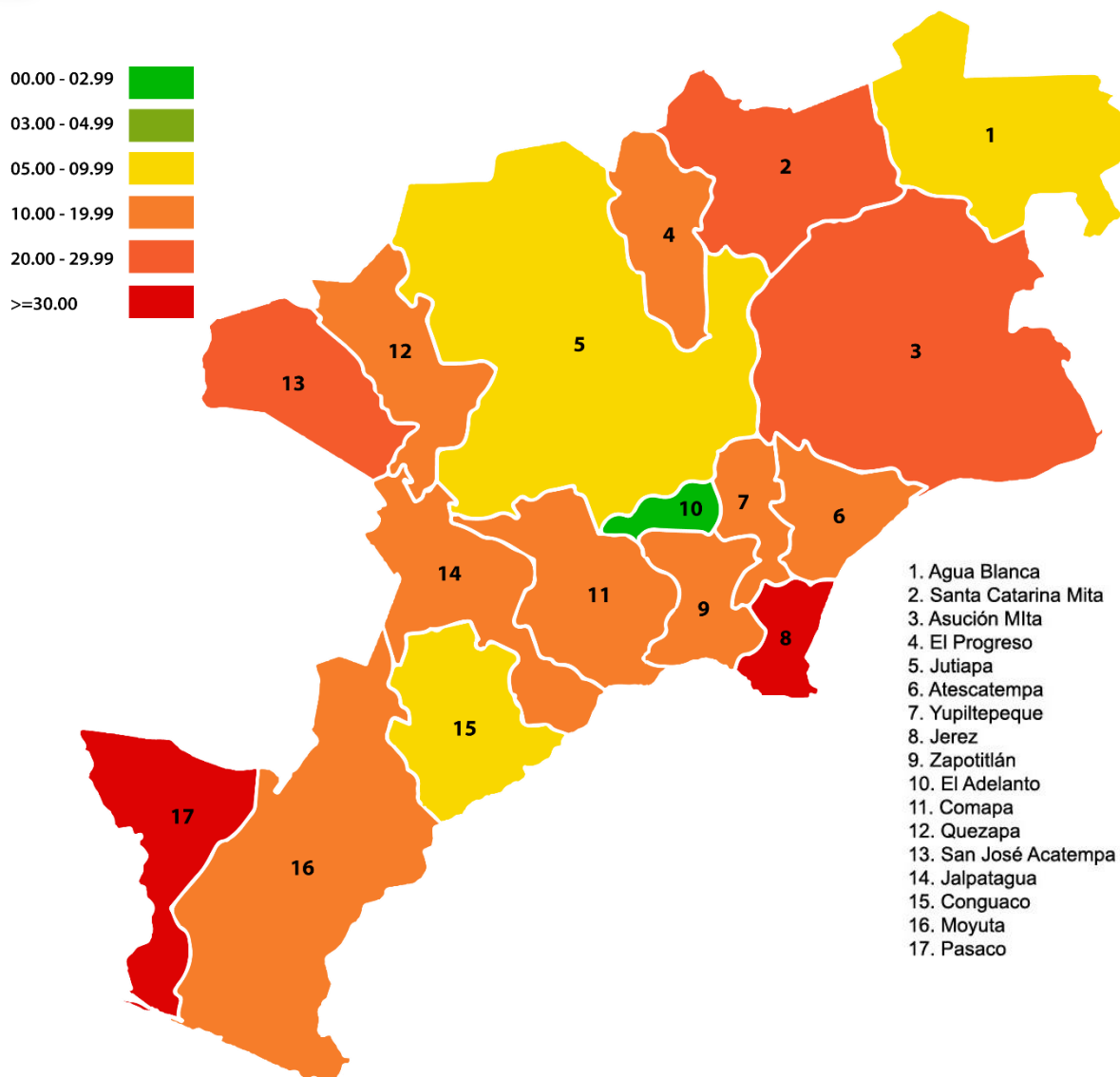

|                               |                       |
|-------------------------------|-----------------------|
| <b>Población</b>              | 492,659               |
| <b>Extensión Territorial</b>  | 3,216 km <sup>2</sup> |
| <b>Tasa de homicidios</b>     | 15.02                 |
| <b>Cantidad de homicidios</b> | 60                    |

- ▼ Se observa un descenso del 15.91% en el número de muertes violentas con relación al año 2016.
- ▼ Se observa un descenso del 16.39% en el número de lesionados con relación al año 2016.
- ▲ Se observa un aumento del 64.29% en el número de vehículos robados con relación al año 2016.
- ▼ Se observa un descenso del 22.73% en el número de motocicletas robadas con relación al año 2016.



### Clasificación por días más violentos de la semana (enero –junio 2017)

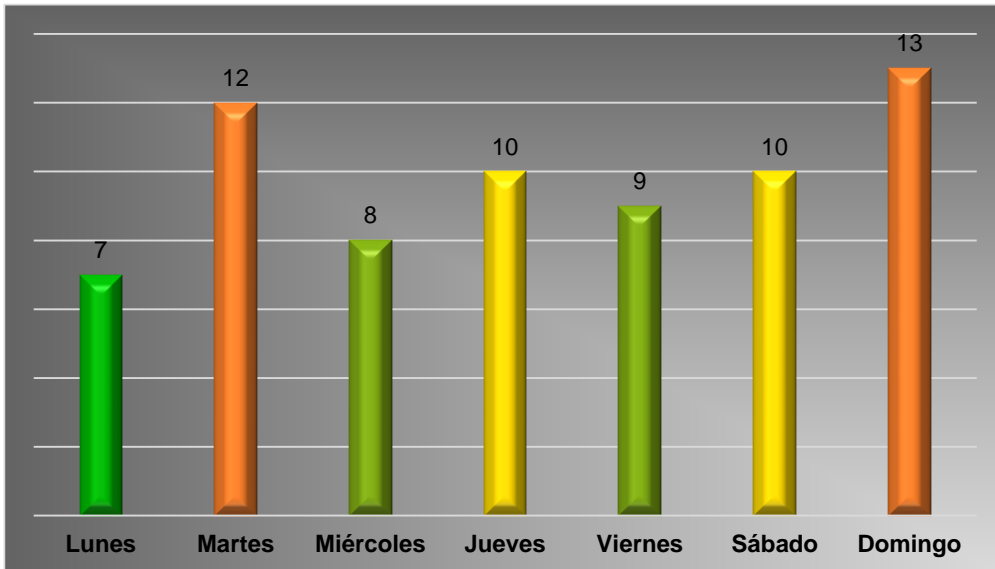

Fuente: Plataforma STCNS.

### Clasificación por hora más violenta de la semana (enero –junio 2017)

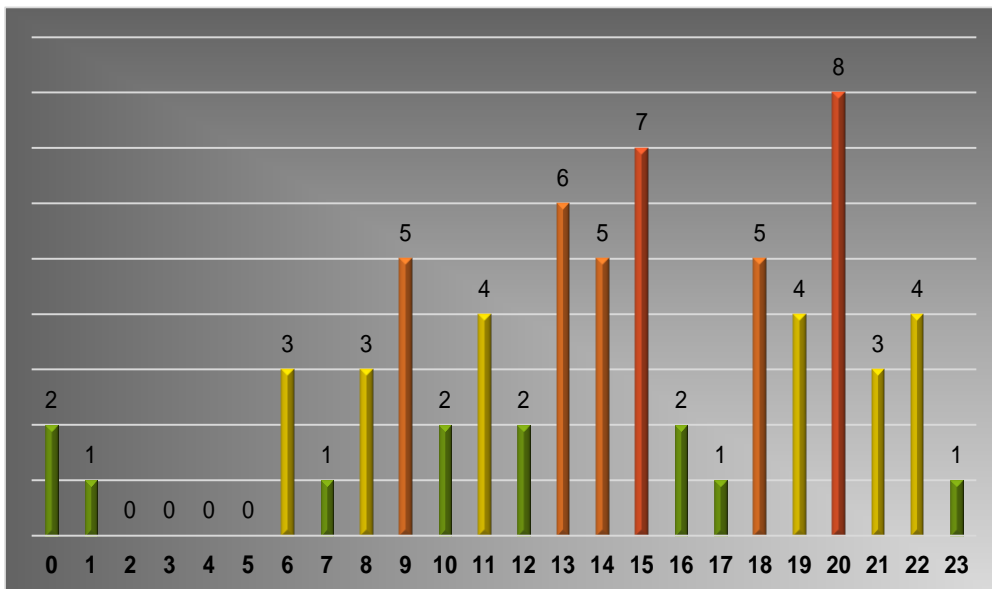

Fuente: Plataforma STCNS.



### Clasificación de homicidios por género (enero – junio 2017)

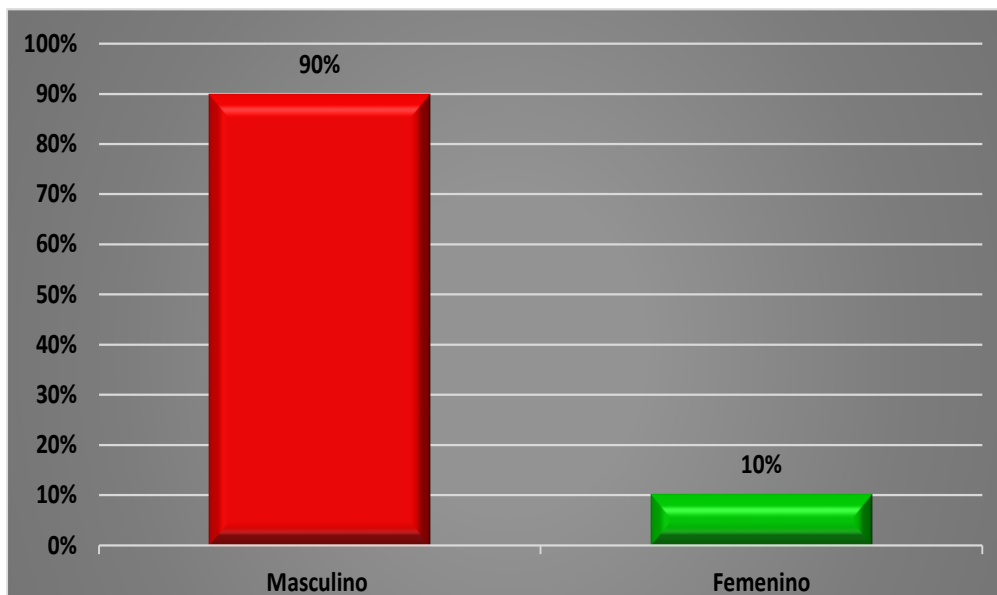

Fuente: Plataforma STCNS.

### Clasificación de homicidios por edad (enero – junio 2017)

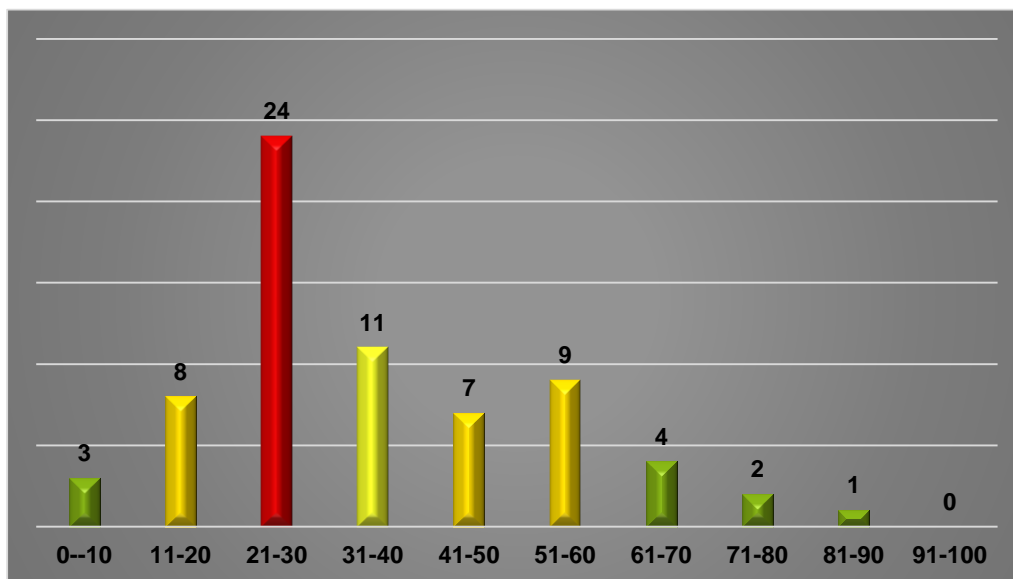

Fuente: Plataforma STCNS.





**Última página**

**Secretaría Técnica del Consejo Nacional de Seguridad**

**Dirección de Monitoreo y Comunicación**

**Guatemala, junio 2017**